ETC Consult (Suisse) SA
4 Chemin du Crêt CH – 1110 Morges / Switzerland
Tél. (41) 21 701 01 02 E-mail: jacques.steimer@etcconsult.ch info@etcconsult.ch

Informations générales :

Classe	10 - PRODUCTION D'ENERGIE
Catégorie	Centrale Groupe électrogène
Marque / Modèle	SDMO – CMS - 3 x 1600kVA déclassé à 1400kVA
N° de parc	NC
N° de série	22150
Disponibilité	Immédiate
Date de mise en service	1992
Nombre d'heures	GE01 4466 / GE02 4510h / GE03 3374h
Observations / état	Etat correct / remise en état de la partie contrôle-commande en 2021

Spécifications techniques :

CENTRALE

3 containers GE + Transformateur élévateur 400V/20kV
1 container cuve d'une contenance 14.400 L
1 container contrôle commande + cellule MT

MOTEUR

Marque Moteur : CUMMINS
Type : KTTA50G2

ALTERNATEUR

Marque Alternateur : LEROY SOMER
Type: A52S5/4P
Puissance : 1600kVA
Régulateur : MICS PROCESS
Tension : 400V

Filtration

Huile : 15W40 – 150L
Filtre huile 1 : LF3325 - 4
Filtre huile 2 : LF777 - 2
Filtre gazole : FF 202 - 2
Filtre eau : WF 2074 - 2
Filtre air : AH1135 - 4
Joint cache : 4 922 219 - 16
Batteries : N°27 - 4

Caractéristiques des groupes électrogènes

	GE 1	GE 2	GE 3
Marque du groupe :	SDMO	SDMO	SDMO
Puissance (KVA) :	1600	1600	1600
N° série/Affaire :	/OM22150	/OM22150	/OM22150
Marque moteur :	CUMMINS	CUMMINS	CUMMINS
Type moteur :	KTTA50-G2	KTTA50-G2	KTTA50-G2
N° série moteur :	33122088	33122036	33130067
Marque alternateur :	LEROY SOMER	LEROY SOMER	LEROY SOMER
Type alternateur:	A52S5/4P	A52S5/4P	A52S5/4P
N° série alternateur :	160438/1	160438/3	160432/2
Automatisme :	APM 802	APM 802	APM 802
Fonctionnement :	SECOURS	SECOURS	SECOURS

ETC Consult (Suisse) SA
4 Chemin du Crêt CH – 1110 Morges / Switzerland
Tél. (41) 21 701 01 02 E-mail: jacques.steimer@etcconsult.ch info@etcconsult.ch

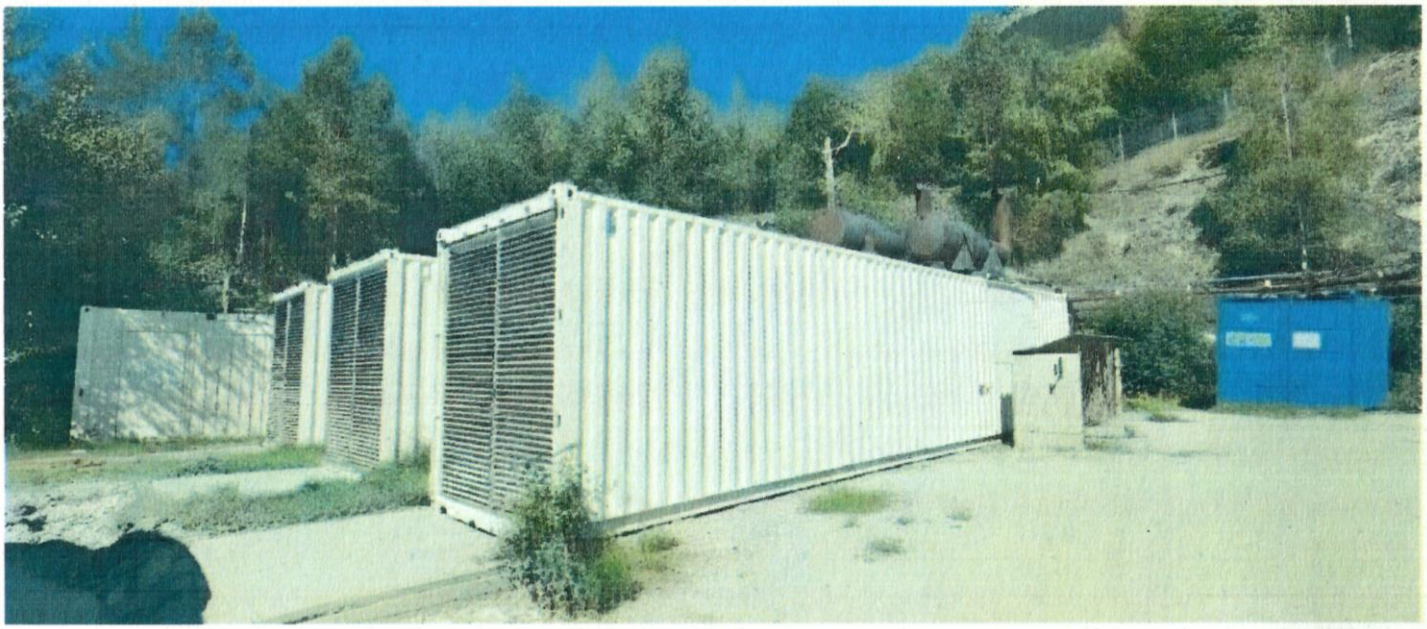



ETC Consult (Suisse) SA
4 Chemin du Crêt CH – 1110 Morges / Switzerland
Tél. (41) 21 701 01 02 E-mail: jacques.steimer@etcconsult.ch info@etcconsult.ch

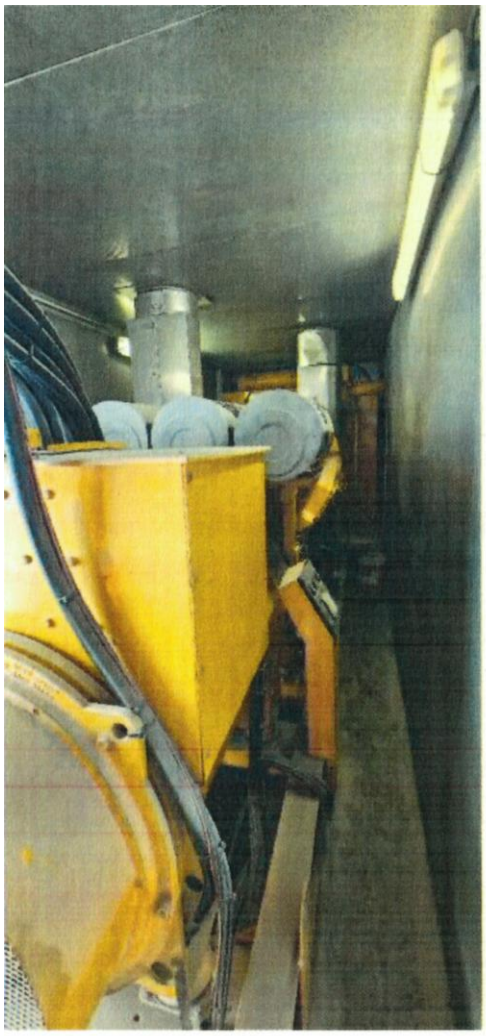



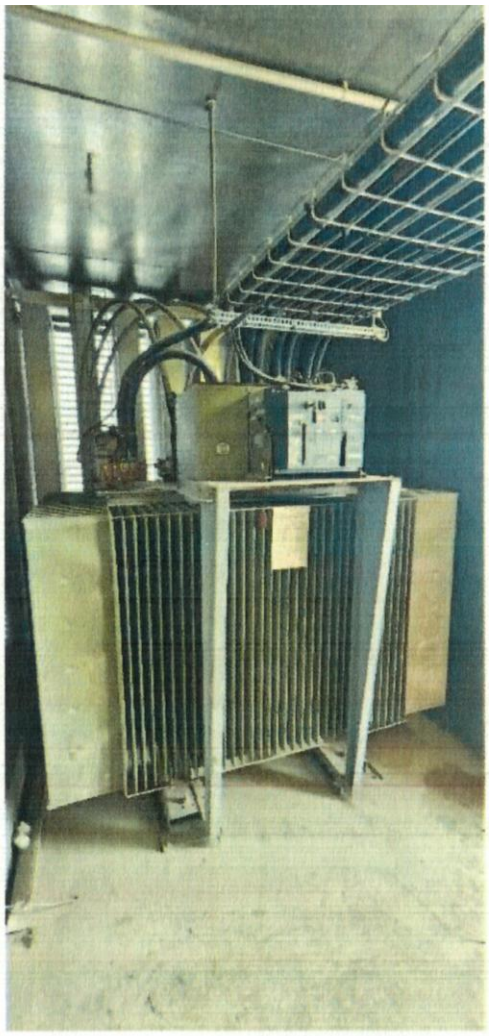



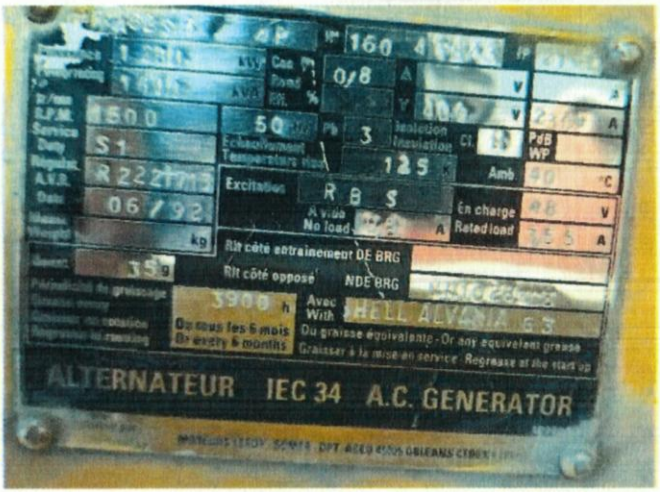

ETC Consult (Suisse) SA
4 Chemin du Crêt CH – 1110 Morges / Switzerland
Tél. (41) 21 701 01 02 E-mail: jacques.steimer@etcconsult.ch info@etcconsult.ch

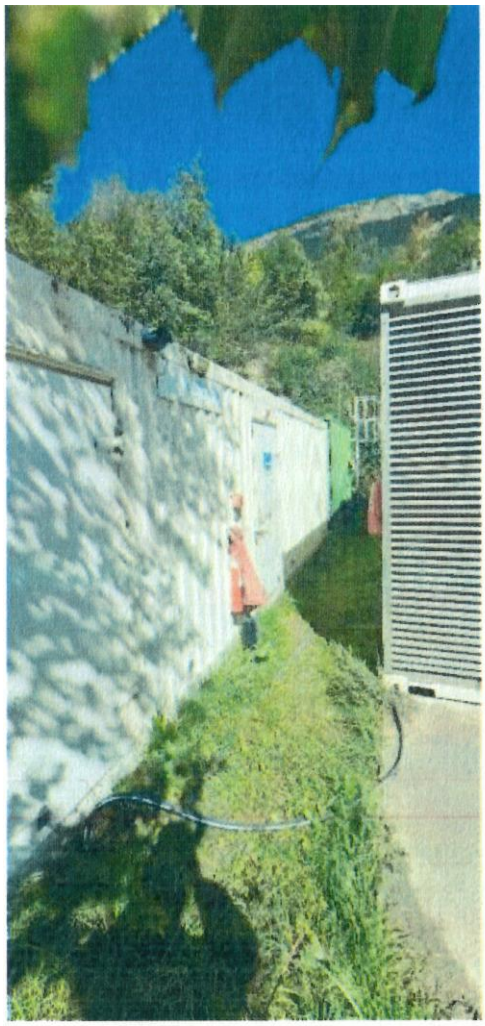

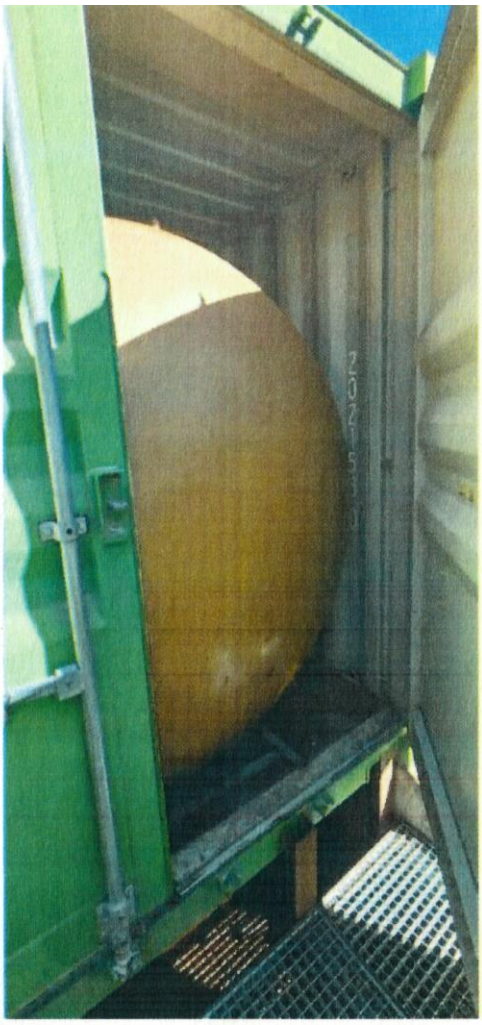

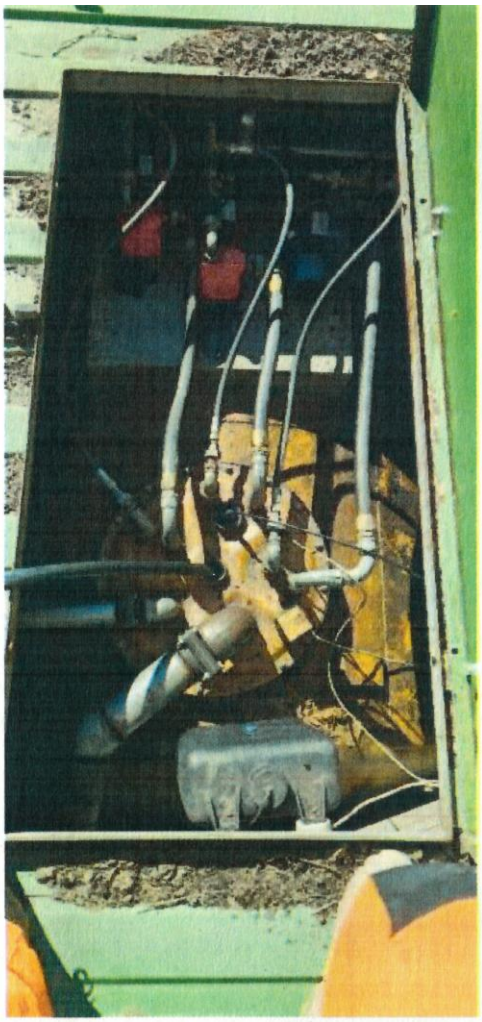



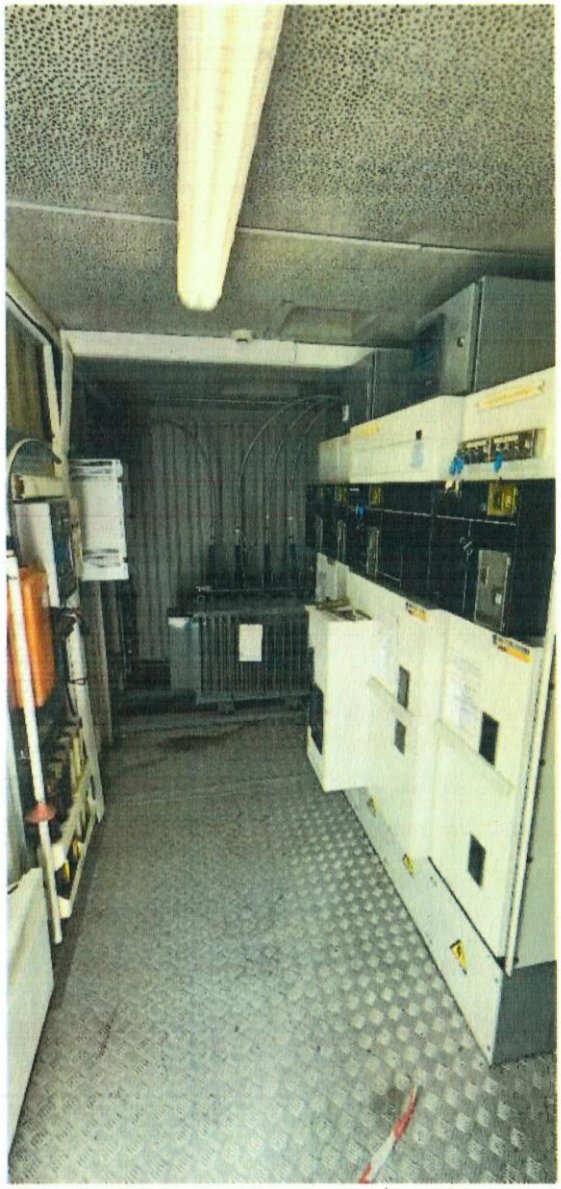


GEC ALSTHOM
T&D
GEC ALSTHOM
T&D