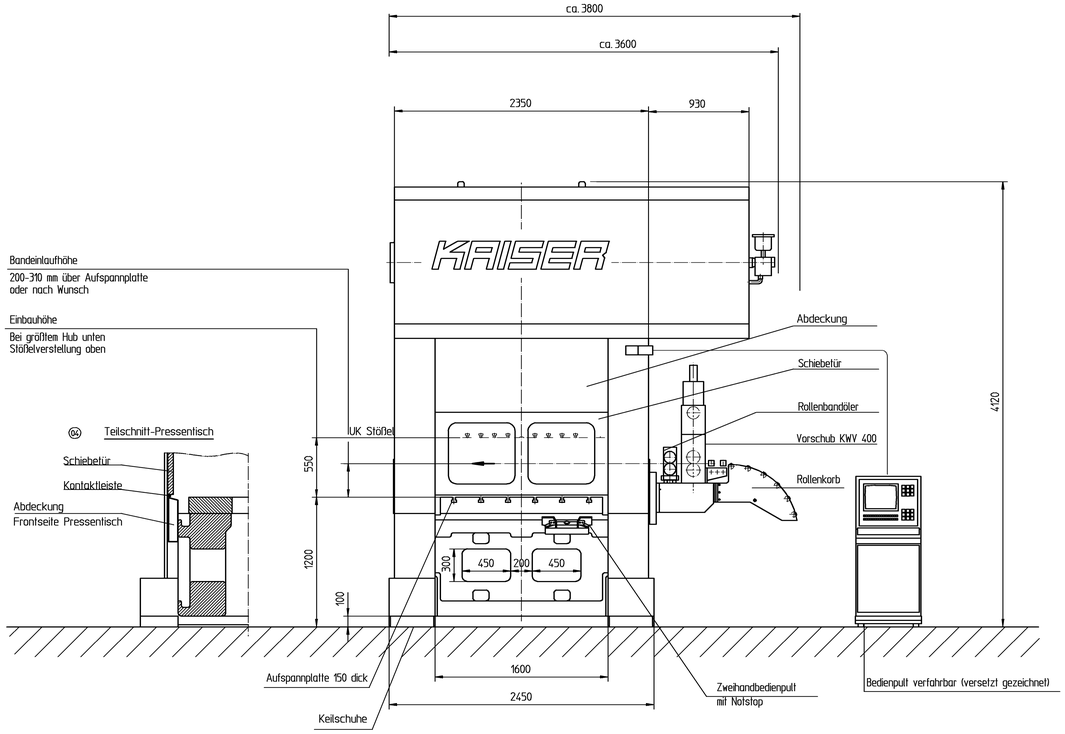

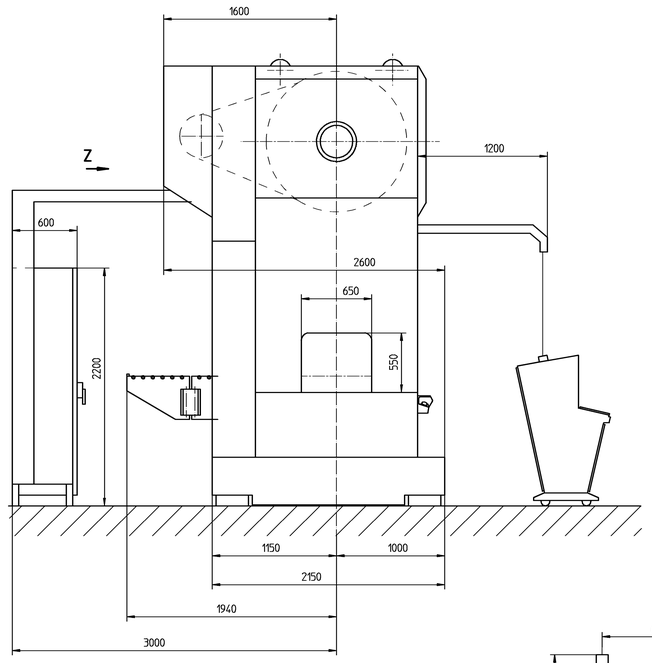

Ansicht Z

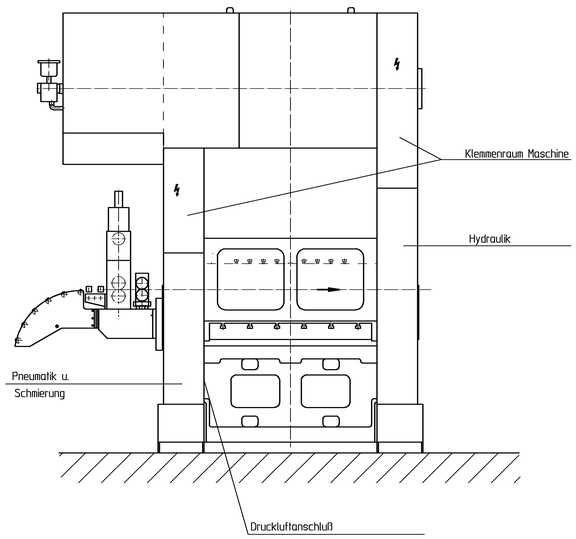

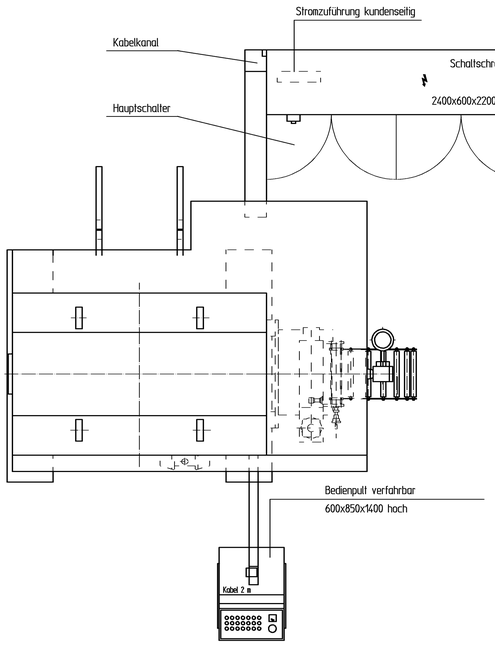

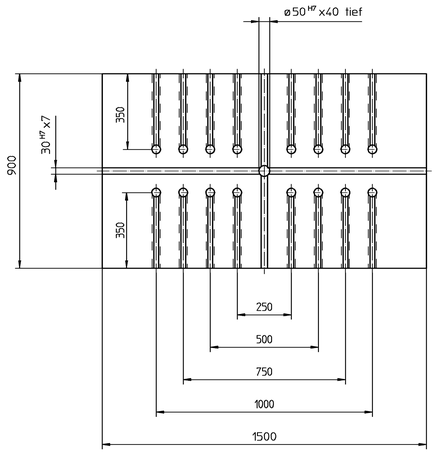

Stößelspannfläche

T-Nuten 22 DIN 650

M 1 : 10

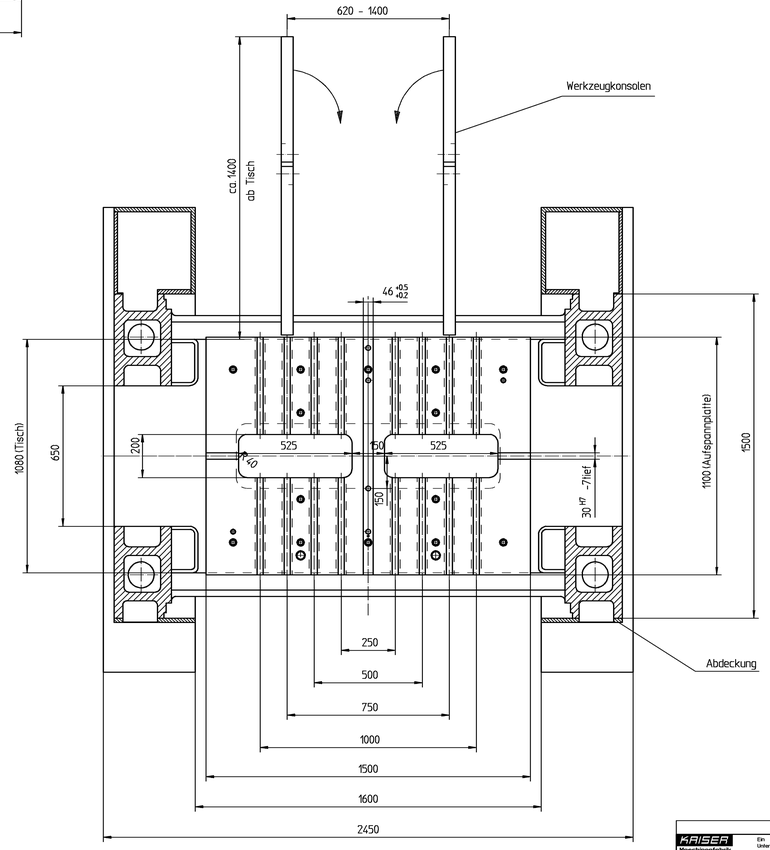

Tischspannfläche

T-Nuten 28 DIN 650

M 1 : 10

LEISTUNGSDATEN

Presskraft	2500 k N
Hubverstellung	20 - 160 mm
Stößelverstellung	150 mm
Hubzahl	30 - 150 Hübe/min
Antriebsleistung	72 kW
Gesamtanschlußleistung	--- kW
Maschinengewicht	ca. 45 000 k g

WEITERE DOKUMENTATIONEN

Aufstellungsplan	
Fundamentplan	
Schienenplan	
Aufspannplatte	600 626 A1
Stößelplatte	

KAISER Maschinenfabrik D-75015 Bretten Gewerbestr. 30	Ein Unternehmen der BRUDERER-Gruppe					Maßstab 1 : 20 1:10	
						Projekt 131 720	
				Datum	Name	Benennung	
			Bearb.	18.Jul.94	Sl	Stanzautomat	
			Gepr.				
			Norm				
04		31.Jan.95	Hae				
03		12.10.94	Li	Maschine		Zeichnungsnummer 900 257	Blatt
02		12.08.94	Sl	KSTU.ZA.2500-15F			
01		04.08.94	Li				Bl.
Zust.	Änderung	Datum	Name			Ersatz für:	Ersetzt durch

Änderungen nur über KF-QM

Verwendung und Weitergabe dieser Unterlage nur mit Erlaubnis der Firma KAISER