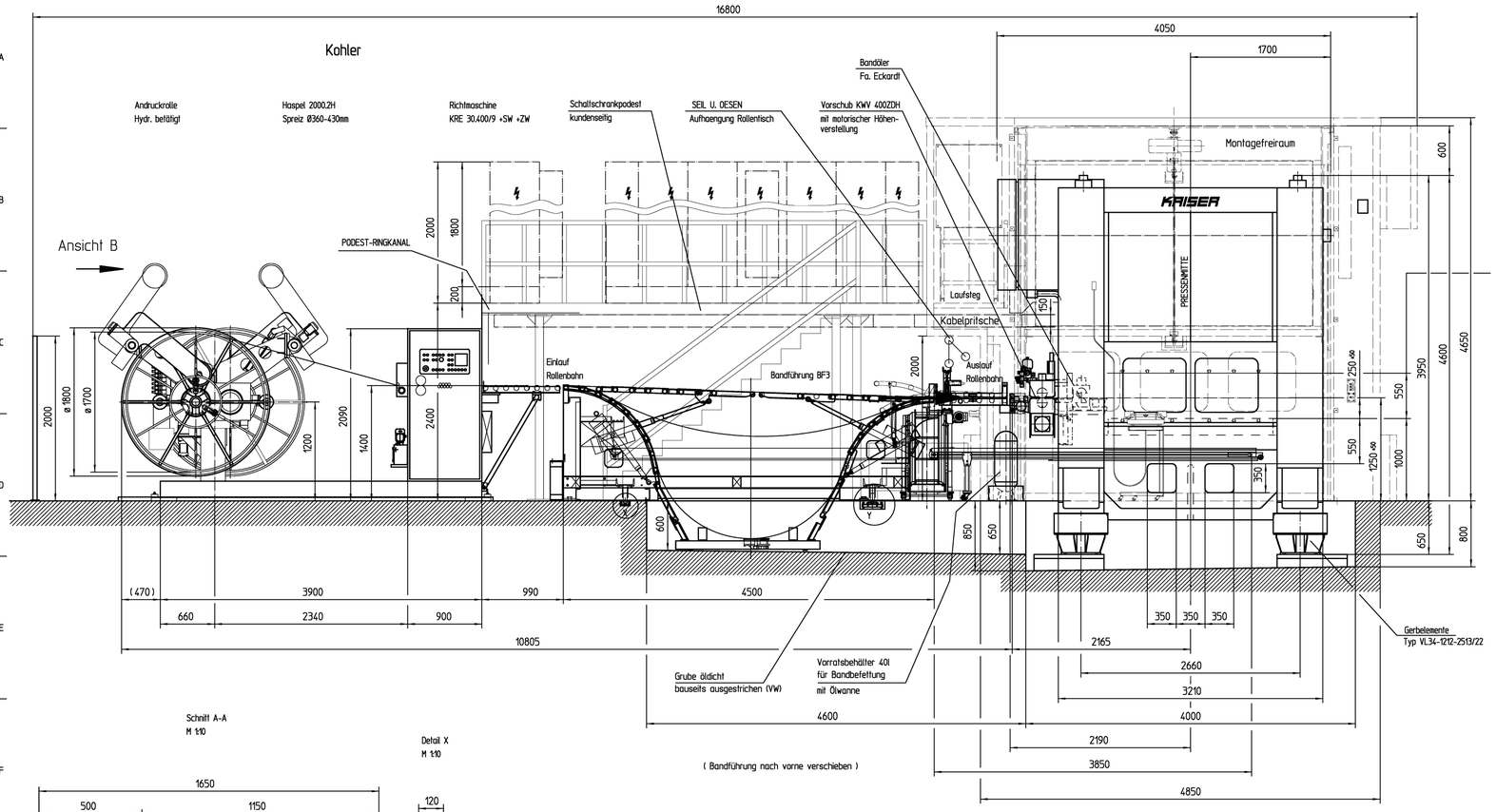

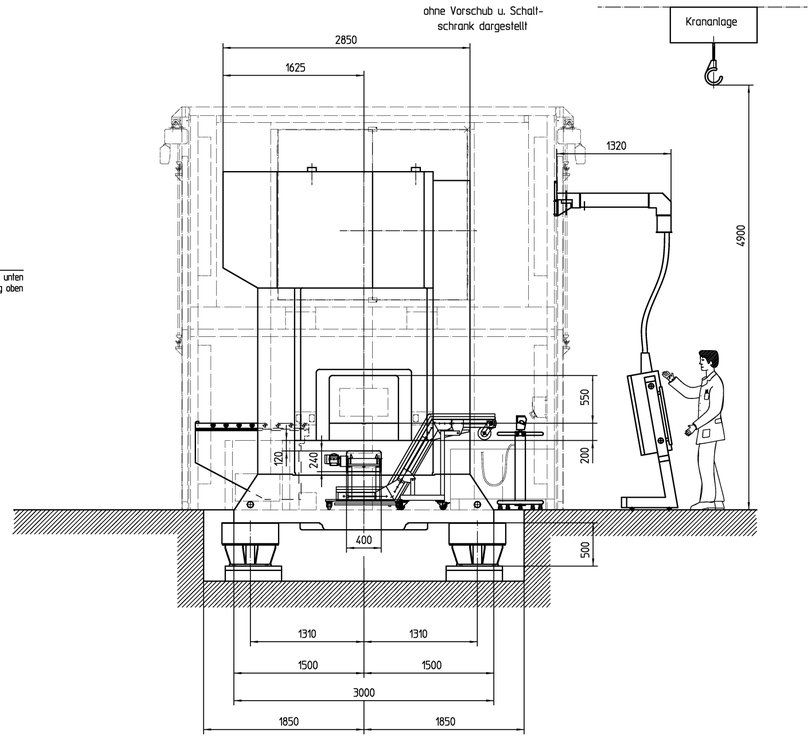

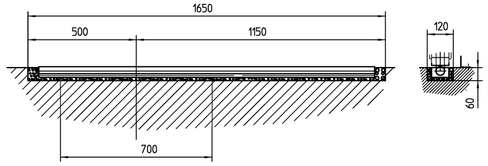

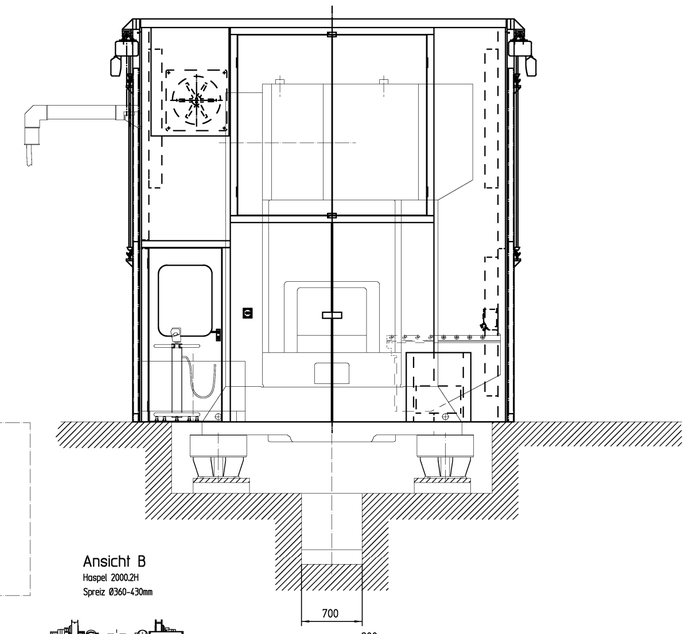

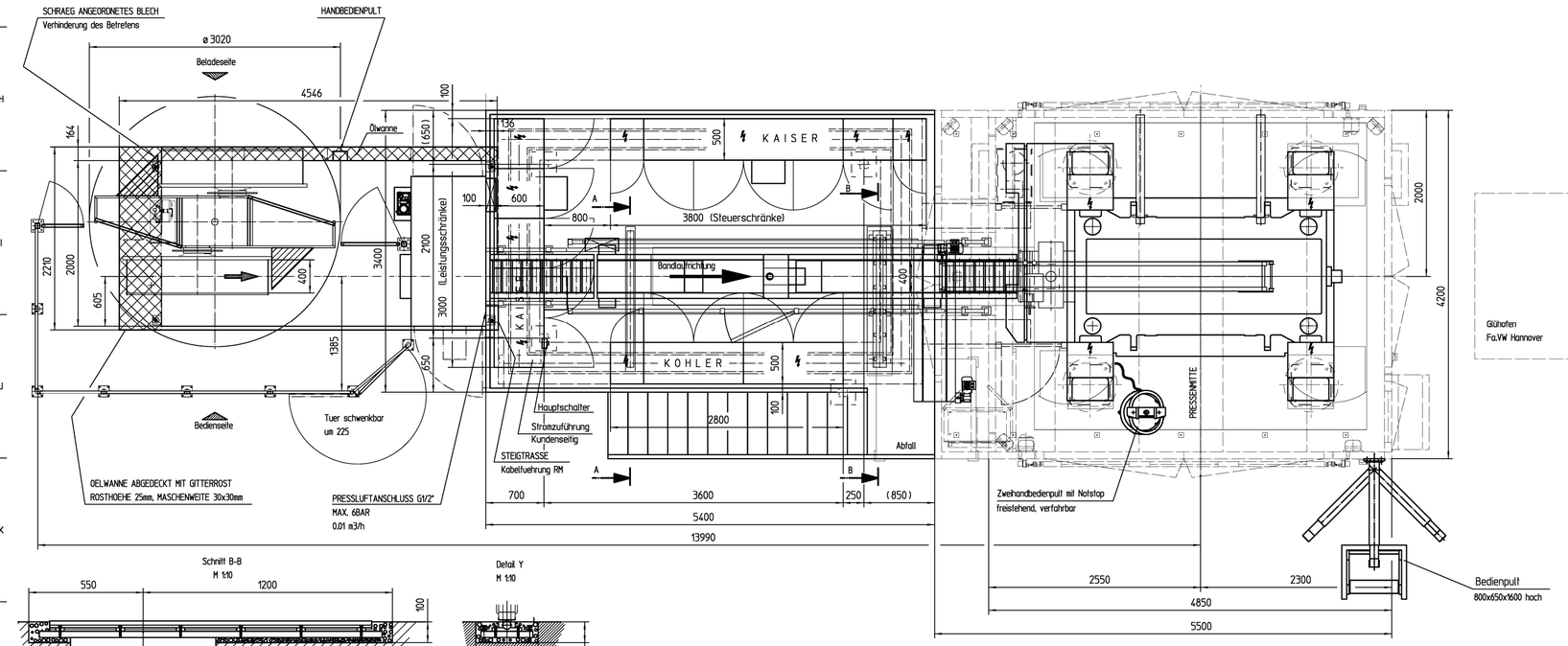

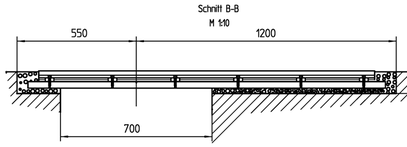

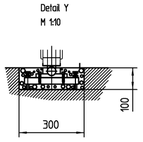

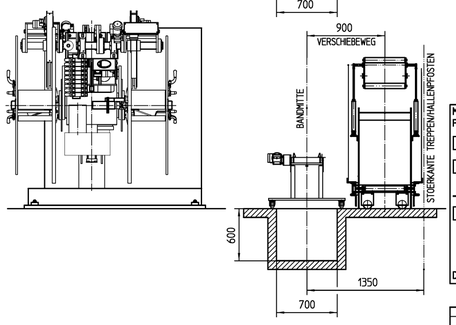

Maßblattgenehmigung
Projekt:

☐ **Freigegeben ohne Auflagen**

☐ **Freigegeben mit Auflagen:**

☐ **Nicht freigegeben**

Datum Stempel Unterschrift

Fundamentarbeiten sind kundenseitig auszuführen!

Die Dicke der Fundamente richtet sich nach der Bodenbeschaffenheit.

Die Einfassung und Abdeckung der Gruben und Kabelkanäle ist bauseits zu berücksichtigen.

Ebenheit der Maschinenauflageflächen < 1mm/m

Fundament öldicht

KSTU 2500-20-5G-PR

					Datum	Name	Material	Bewicht (kg)	Model-Nr
				Erstellt	26.03.2004	ruf	Benennung		
				Gepr. T	28.05.2004	gll	Aufstellplan		
				Gepr. E					
Ind.	Änd.-Mitt.	Datum	Name	Freigabe	28.05.2004	gll			

Allgemeintoleranzen DIN 7168-mS

Verveltfältigung und Weitergabe dieser Unterlage nicht gestattet Alle Rechte vorbehalten

KAISER Otto-KAISER GmbH Steu- u. Informationstechn

Ein Unternehmen der BRUNNEN-Gruppe

Vorlage 150302-A

Maschine G5

Maßstab 1:25

Zeichnungsnummer 150350-A

Blatt 1 / 1 Blätter

Ersetzt für: Änderungs-Mitt.