

Angebot: Gebrauchte Wandlinie und Kleinmaschinen



01 01 Tisch 1 (Einlegen und Spannen des Riegelwerkes)
Anhebbarer Längstransport mit 3 Scharnierförderer
und Beplankung
Pneumatische Querspannung
Anschlüsse für Druckluft und Elektro



02 01 Tisch 2 (Auflegen der 1. Beplankung und Befestigen)
Längstransport mit 3 Scharnierförderer und Beplankung
Pneumatische Querspannung
Anschlüsse für Druckluft und Elektro

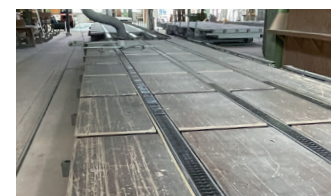

03 01 Zwischentransport 3 m lang
(Parkstation für Multifunktionsbrücke)
Längstransport mit 3 Scharnierförderer





Pos.	Menge	Beschreibung
04	01	Tisch 3 (Auflegen der 2. Beplankung, befestigen und wenden des Elementes auf den Nachfolgetisch) Längstransport mit 3 Scharnierförderer und Beplankung Pneumatische Querspannung Anschlüsse für Druckluft und Elektro Hydraulische Wendeeinrichtung
05	01	Tisch 4 (Installation von Elektro und Dämmung) Quertransport mit Rollen und Beplankung Tischquerverfahung Anschlüsse für Druckluft und Elektro Hydraulische Wendeeinrichtung
06	01	Tisch 5 (Auflegen der 1. Beplankung und befestigen der 2.Seite) Längstransport mit 3 Scharnierförderer Quertransport mit Rollen Pneumatische Querspannung Anschlüsse für Druckluft und Elektro
07	01	Zwischentransport 3 m lang (Parkstation für Multifunktionsbrücke) Längstransport mit 3 Scharnierförderer
08	01	Tisch 6 (Auflegen der 2. Beplankung und Befestigen) Längstransport mit 3 Scharnierförderer Pneumatische Querspannung Anschlüsse für Druckluft und Elektro
09	01	Tisch 7 (Aufstell- und Verteiltisch) Längstransport mit 3 Scharnierförderer Hydraulische Schwenkeinheit Tischquerverfahereinheit Oberführung zum Halten der Wände in der Vertikalen



Zusätzliche Einheiten in der Wandfertigungsanlage:

Pos.	Menge	Beschreibung
01	01	Manuelles Flächenportal mit Vakuumheber auf Tisch 2 (Auflegen der 1. Beplankungslage) Tragkraft 85 kg mit Schmalzvakuumeinheit Stahlunterkonstruktion mit Leichtlaufschienen Verfahrweg 12 x 5 m
02	01	Manuelles Flächenportal mit Vakuumheber auf Tisch 3 (Auflegen der 2. Beplankungslage) Tragkraft 85 kg mit Schmalzvakuumeinheit Stahlunterkonstruktion mit Leichtlaufschienen Verfahrweg 12 x 5 m
03	01	Manuelles Flächenportal mit Vakuumheber auf Tisch 5 (Auflegen der 1. Beplankungslage auf der 2. Seite) Tragkraft 85 kg mit Schmalzvakuumeinheit Stahlunterkonstruktion mit Leichtlaufschienen Verfahrweg 12 x 5 m
04	01	Manuelles Flächenportal mit Vakuumheber auf Tisch 6 (Auflegen der 2. Beplankungslage auf der 2. Seite) Tragkraft 85 kg mit Schmalzvakuumeinheit Stahlunterkonstruktion mit Leichtlaufschienen Verfahrweg 12 x 5 m
05	60	Wandlager 1: 12 m lang x 24 Spuren Wandlager 2: 12 m lang x 20 Spuren
06	02	2 Tische (Schmetterlingswender) Hersteller Burmek?
07	01	Vakuumheber mit Säulenschwenkkran Hersteller Schmalz
08	01	Zimmermeistertisch Hersteller WEINMANN Baujahr 2011 10 m lang mit hydraulischer Schwenkeinheit und Querspannung
09	01	Nehmertisch Hersteller unbekannt 10 m lang mit hydraulischer Schwenkeinheit



Zusätzliche Einheiten in der Wandfertigungsanlage:

Pos.	Menge	Beschreibung
10	02	1 Traverse 2 to Abus 1 Traverse 2 to DEMAG
11	02	2 Arbeitstische 12 x 3 m Hersteller Junker
12	01	Kappsäge mit Rollgang Graule 1999
13	01	Abrichte Panhans 1984
14	01	Hobelmaschine Panhans 1984
15	01	Tischkreissäge SCM 2000
16	01	Kappsäge Irion 1992

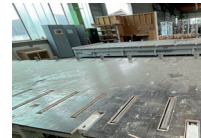

Zusätzliche Einheiten in der Wandfertigungsanlage:

Pos.	Menge	Beschreibung
17	01	Zufuhrrollengänge



18	01	Kappsäge DeWALT mit Rollgang
----	----	--



19	01	Tischkreissäge Scheppach 2014
----	----	---



20	01	Verteilwagen Burmek
----	----	-------------------------------



Zusätzliche Einheiten in der Wandfertigungsanlage:

Pos.	Menge	Beschreibung
21	10	Hordenwagen für kommissionierte Plattenbereitstellung

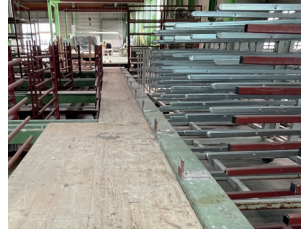

22	01	Bandsäge Felder 2022
----	----	--------------------------------



23	01	Bandsäge Hema 1992
----	----	------------------------------



24	01	Mobilabsaugung Esta 1999
----	----	------------------------------------



25	01	Kappsäge Tripus
----	----	---------------------------



26	01	Abrichte Panhans 1995
----	----	---------------------------------



Zusätzliche Einheiten in der Wandfertigungsanlage:

Pos.	Menge	Beschreibung
27	01	Absauganlage Schuko 2021
28	01	Tischkreissäge Griggio mit Absaugung
29	01	Rollgänge für Stabmaterial 20 lfm
30	01	Hubtex Baujahr 2014
31	02	Frontstapler Mitsubishi 2019
32	01	Anhängertraverse 5 to

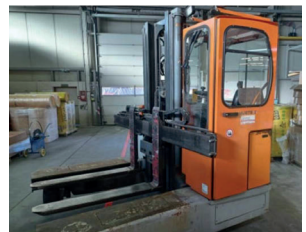

Zusätzliche Einheiten in der Wandfertigungsanlage:

Pos.	Menge	Beschreibung
33	01	Vierseitenstapler 2 to Jungheinrich
34	01	Liegende Plattensäge mit Vakuumhandlung Panhans 1993 Mit neuer Steuerung
35	01	Rollwägen
36	01	Balkenheber Barbaric 2022
37	01	Kappsäge mit Rollgang Graule 2022
38	01	Vierseitenstapler Combilift 2002



Zusätzliche Einheiten in der Wandfertigungsanlage:

Pos.	Menge	Beschreibung
39	01	Kappsäge mit Rollgang Graule
40	01	Einhängetraverse 2,5 to
41	01	Stehende Plattensäge Pfeff
42	01	Stehende Plattensäge Striebig
43	01	Kompressor Käser
44	01	Kompressor Atlas Copco
45	01	Kompressor ASD 47
46	01	Installationstisch 4 m x 2,8 m mit Hydraulik

