ABSCHRANKUNG BAUSEITS ODER OPTIONAL. AUSGEFÜHRT NACH EN 848-3 KAP. 5.3.7.5 MIT FOLGENDEN EIGENSCHAFTEN:		
MATERIAL	MINDESTZUGFESTIGKEIT [N/MM²]	DICKE [MM]
STAHL	350	2
LEICHTMETALLLEGIERUNGEN	180 / 240 / 300	5 / 4 / 3
POLYCARBONAT	60	5
ALS ZUGANGSVERHINDERUNG SIND NUR FEST VERANKERTE WÄNDE ZULÄSSIG		

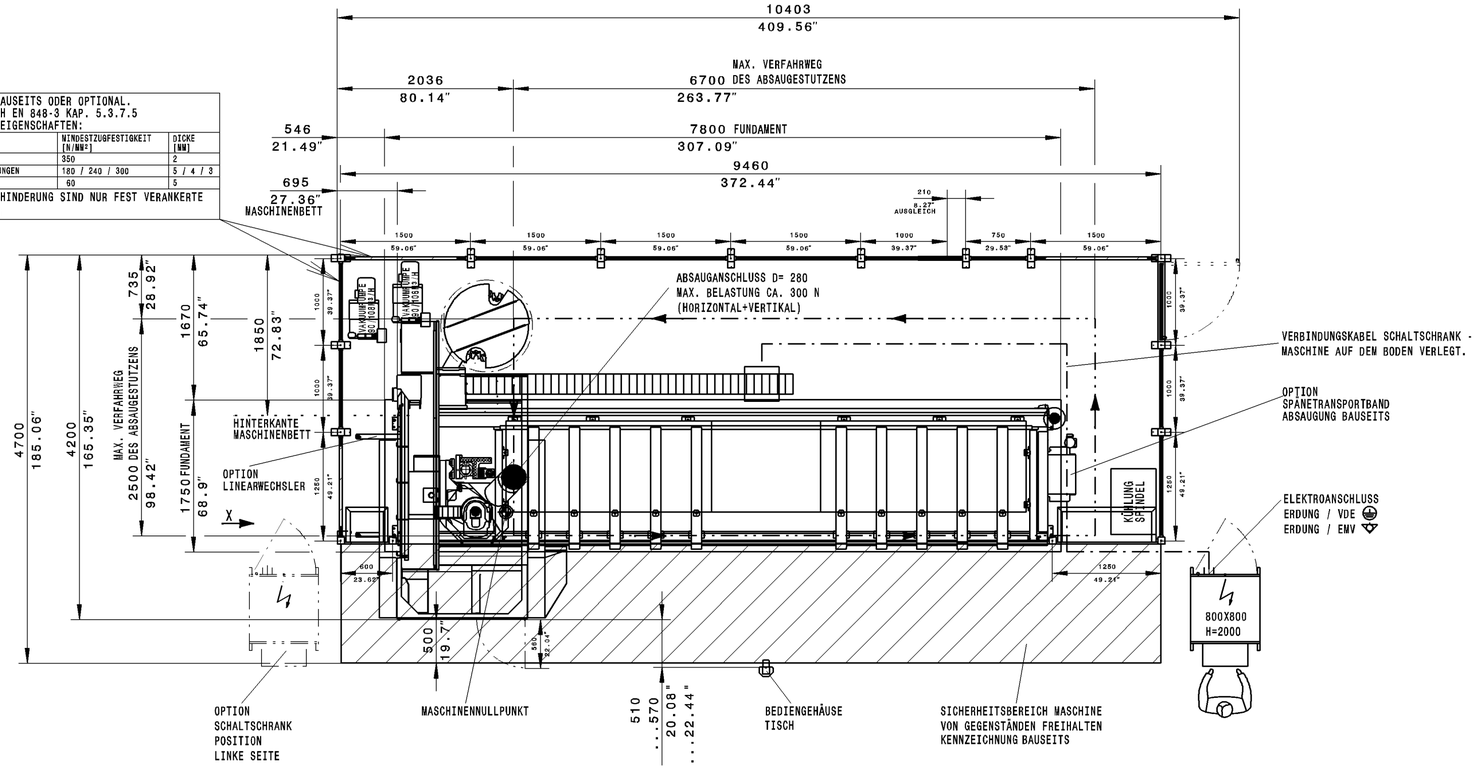

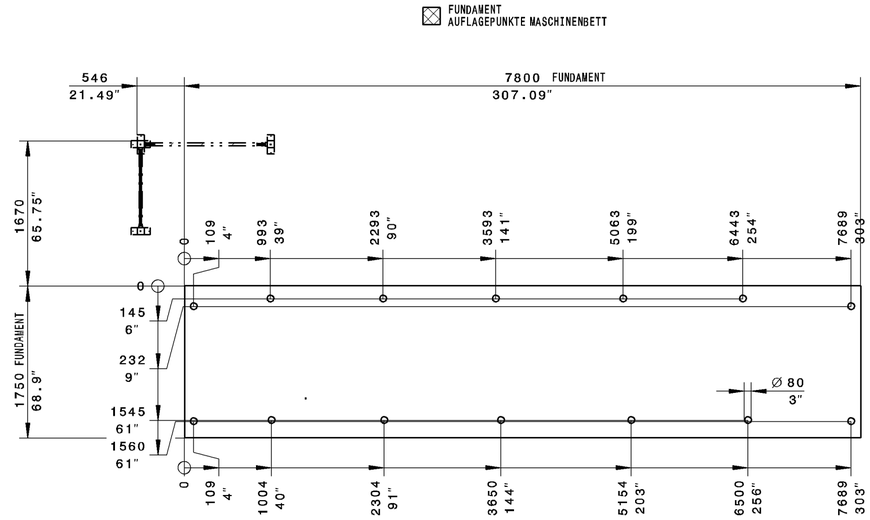

TRENNENDE SCHUTZEINRICHTUNG

TRENNENDE SCHUTZEINRICHTUNG MIT SICHTSCHEIBE

ANSICHT X

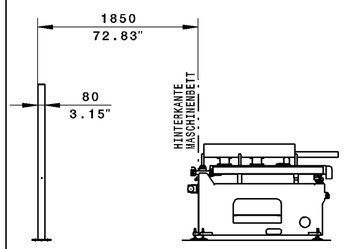

SCHEMATISCHE FRONTANSICHT

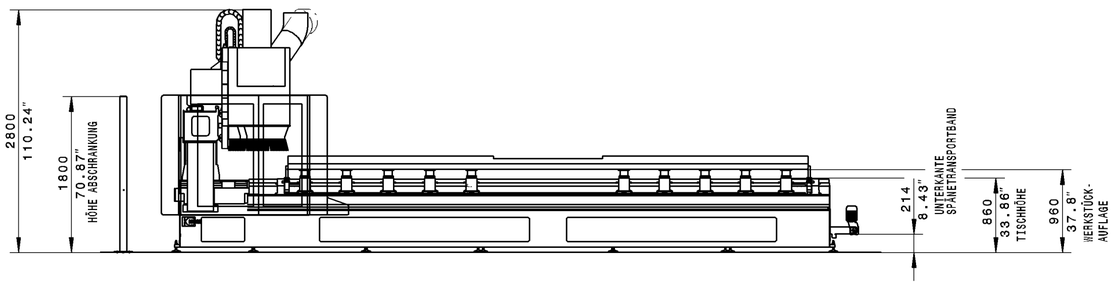

MASCHINENTYP

BMG311 VENTURE 316XXL PERFORMANCE

OHNE UNSERE GENEHMIGUNG DARF DIESE ZEICHNUNG WEDER VERVIEL-FÄLTIGT NOCH NACHGEZEICHNET NOCH DRITTEN ODER KONKURRENZ-FIRMEN ZUGÄNGLICH GEMACHT WERDEN

BEI UMSTELLUNG DES SCHALTSCHRANKES ODER ÄNDERUNGEN DER GITTER FALLEN ZUSÄTZLICHE KOSTEN AN.
ÄNDERUNGEN SIND INNERHALB 10 TAGEN DER FA. HOMAG BEKANNT ZU GEBEN.
DANACH KEINE ÄNDERUNGEN MEHR MÖGLICH.
DIE PRODUKTIONSEINRICHTUNG IST OHNE DIE IN DIESEM PLAN EINGEZEICHNETEN UND VON HOMAG GELIEFERTEN SICHERHEITSABSCHRANKUNGEN NICHT CE-KONFORM UND DARF NICHT BETRIEBEN WERDEN.

TECHNISCHE DATEN

GESAMTABSAUGELEISTUNG CA.	M3/H (CFM)						7000 (4119,5)	
DRUCKVERLUST CA.	PA (INCH/WS)						2000 (7,87)	
DURCHSCHNITTLICHER DRUCKLUFTVERBRAUCH CA.	NL/MIN(CFM)						250 (8,83)	
MAXIMALER DRUCKLUFTVERBRAUCH CA.	NL/MIN(CFM)						1400 (49,44)	
SPANNUNG	V	200	220	380	400	415	480	600
EL. GESAMTANSCHLUSSWERT CA.	KW	24	24	24	24	24	24	24
NENNSTROM CA.	A	88	80	46	44	42	37	29
EMPFOHLENE VORSICHERUNG	A	100	100	50	50	50	50	35

FLÄCHENPRESSUNG IM BEREICH DER AUFLAGEPUNKTE: 1.5 N/MM2
BETONFESTIGKEITSKLASSE >= C25/30 XC1

ERFORDERLICHE TRAGFÄHIGKEIT DES HALLENBODENS
IM BEREICH DES MASCHINENBETTES: 0.011 N/MM2

ES DÜRFEN KEINE FUGEN BZW. HÖHENDIFFERENZEN VORHANDEN SEIN.
BEI AUFSTELLUNG DER MASCHINE IN DER NÄHE VON SCHWINGUNGSERZEUGERN (PRESSEN, SCHWEREN STAPLERN ETC.) IST EIN MASCHINENFUNDAMENT MIT UMLAUFENDER STYROPORDEHNFUGE VORZUSEHEN.
IM BEREICH DES MASCHINENFUNDAMENTES DARF KEINE FUSSBODENHEIZUNG VERLEGT SEIN

ANSCHLUSS DER HALLEN BZW. FUNDAMENTERDE ÜBER FLACHGEWEBEERDUNGSBAND.
OHNE DIESE EMV- FUNKTIONSERDE KANN KEINE EMV - NORM EINGEHALTEN WERDEN.
EMV- ERDUNGSWIDERSTAND <5Ω
RCD-SCHUTZSCHALTUNG NUR ZULÄSSIG IN VERBINDUNG MIT EINEM ALLSTROMSENSITIVEN/SELEKTIVEN RCD-SCHUTZSCHALTER

PRESSLUFTANSCHLUSS ÜBER SCHLAUCH 3/4" (INNENDURCHMESSER 19MM)
ZULEITUNG G1"
DRUCK IN DER ZULEITUNG MIN. 7 BAR
STANDARD DRUCKLUFTQUALITÄT NACH ISO 8573- 1
GÜTEKLASSEN FESTE VERUNREINIGUNGEN KLASSE 3
WASSERGEHALT KLASSE 4
GESAMTÖLGEHALT KLASSE 3

AB	AEND.NR.	DATUM	NAME

	Datum	NAME
BEARB.	12.08.2014	Schlatter, M.
KTRL.	12.08.2014	Kübler, B.

ISO 2768 mK-E
EN ISO 13920 -BE

M 1:50

WERKSTOFF -
ROHMASS
kg dm²

HOMAG

GRUNDRISS-U.ABSAUGEPLAN
BMG311 VENTURE 316 XXL PERFORMANCE

ZEICHNUNGS-NR.
5-031-01-6426

A2

(C) Copyright reserved