



DUESSEL-STAPLER

DUESSEL-STAPLER Helmuth Poensgen e.K.

Inhaber: Helmuth Poensgen

An der Leimkuhle 19

40625 Düsseldorf

Deutschland

Telefon: 0211 9132 5860

Fax: 0211 5447 3592

Email: info@duessel-stapler.de

Internet: duessel-stapler.de

Linde - E16P - 1,6t/Triplex4.900HH/3+4Ventil

Preis: 15.950,00 € *

zuzüglich Mehrwertsteuer (19 %)

| | |
|-------------------------------------|--|
| Angebot-Nr.: | HPR0149 |
| Hersteller: | Linde |
| Modell: | E16P |
| Baujahr: | 2015 |
| Seriennr.: | ... F11206 |
| Betriebsstunden^h: | 4.028 h |
| Tragkraft: | 1.600 kg |
| Hubhöhe: | 4.900 mm |
| Freihub: | 1.800 mm |
| Bauhöhe: | 2.160 mm |
| Gabeln: | Länge 1.200 mm |
| Antriebsart: | Elektro |
| Bauart: | Elektro 4-Rad |
| Masttyp: | Triplex |
| Anbauteile: | Seitenschieber |
| Sonderausstattung: | 3. Ventil, Weiße Reifen, Pedal-gesteuert, 4. Ventil, Arbeitsscheinwerfer hinten, Arbeitsscheinwerfer vorne |
| Technischer Zustand: | gut |
| Optischer Zustand: | normal |
| UVV: | gültig |
| Reifen: | Vollgummi |
| Batterie: | BJ. 12-2015 48 Volt 625 Ah |
| Nettogewicht: | 3.379 kg |

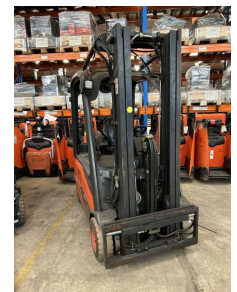

Das Gerät ist sofort einsatzbereit. Anlieferung umgehend in Absprache möglich. Ohne Garantie und Gewährleistung. Um Besichtigung wird mit Terminabsprache gebeten.

* Alle Preise verstehen sich zzgl. Mehrwertsteuer ab Lager Düsseldorf, wenn nicht anders beschrieben.

Irrtum und Zwischenverkauf vorbehalten. Angebot ausschließlich an Unternehmer im Sinne des § 14 BGB. Irrtum und Zwischenverkauf vorbehalten.

(^h) Angabe der Betriebsstunden wie vom Betriebsstundenzähler abgelesen. Irrtum und Fehlanzeigen vorbehalten.

Datum des Ausdrucks: 28.02.2024