

Bilddokumentation photo documentation

Anlage unit

Sache / object: Bewertung Säge Behringer HBP 360

Kundenzeichen / costumer sign : 10147

Gutachten Nr / expertise report.: 25-048

Datum / date: 04.12.2025

Seite / side 1 von 15

Sachverständiger: Christian Schröder

Gutachten Nr.: 25-048

Kundenzeichen: 10147

Sache: Bewertung Säge Behringer HBP 360



Foto Nr.: 1 Datei: 1.0_Ganze Maschine



Foto Nr.: 2 Datei: 1.1_Ganze Maschine

Sachverständiger: Christian Schröder

Gutachten Nr.: 25-048

Kundenzeichen: 10147

Sache: Bewertung Säge Behringer HBP 360



Foto Nr.: 3 Datei: 1.2_Ganze Maschine



Foto Nr.: 4 Datei: 1.3_Ganze Maschine

Sachverständiger: Christian Schröder

Gutachten Nr.: 25-048

Kundenzeichen: 10147

Sache: Bewertung Säge Behringer HBP 360



Foto Nr.: 5 Datei: 1.4_Schneidraum ganz



Foto Nr.: 6 Datei: 1.5_Typenschild

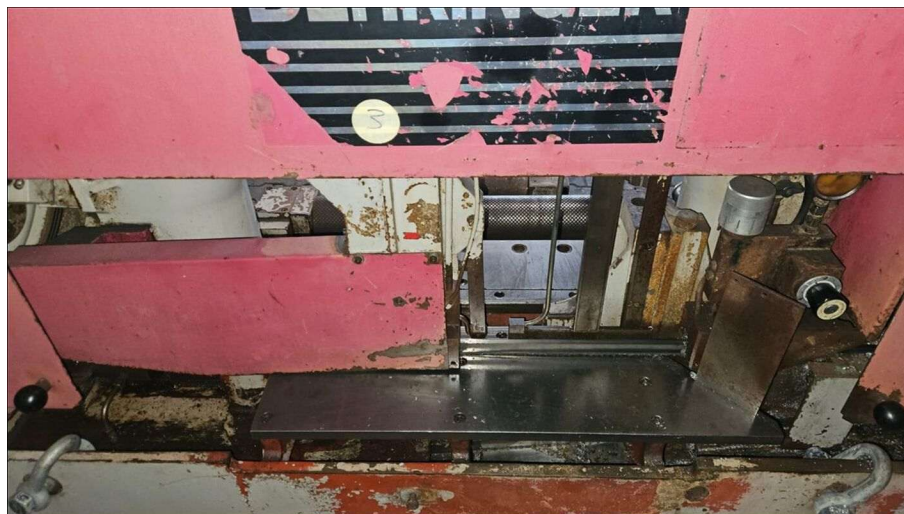

Foto Nr.: 7 Datei: 1.6_Typenschild

Sachverständiger: Christian Schröder

Gutachten Nr.: 25-048

Kundenzeichen: 10147

Sache: Bewertung Säge Behringer HBP 360

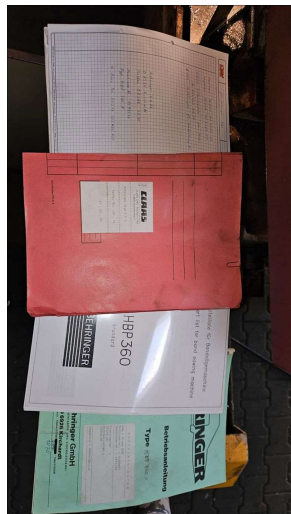

Datei:

Foto Nr.: 10 2.1_Betriebsanleitung-
Schaltplaene-Ersatzteilliste



Foto Nr.: 11 Datei: 3.0_Schneidraum

Sachverständiger: Christian Schröder

Gutachten Nr.: 25-048

Kundenzeichen: 10147

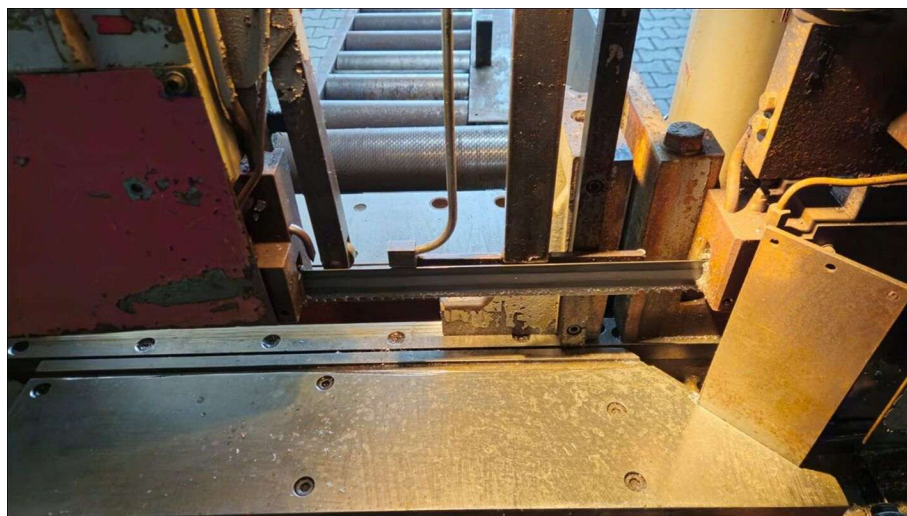
Sache: Bewertung Säge Behringer HBP 360



Foto Nr.: 12 Datei: 3.1_Schneidraum
Höhe



Foto Nr.: 13 Datei: 3.2_Schneidraum Breite

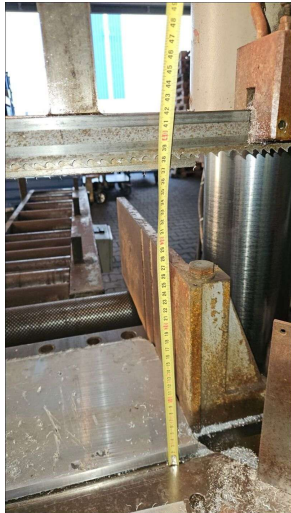
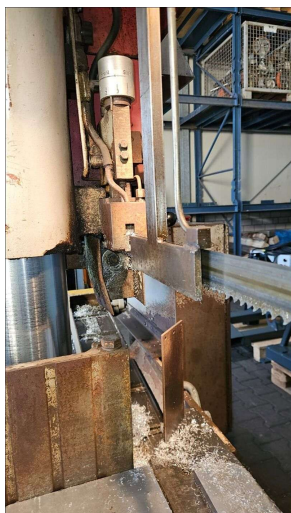

Sachverständiger: Christian Schröder

Gutachten Nr.: 25-048

Kundenzeichen: 10147

Sache: Bewertung Säge Behringer HBP 360

Foto Nr.: 14 Datei: 3.3_Abschalttaster



Foto Nr.: 15 Datei:
3.4_Saagebandbeleuchtung



Foto Nr.: 16 Datei: 3.5_Trennschnitt

Sachverständiger: Christian Schröder

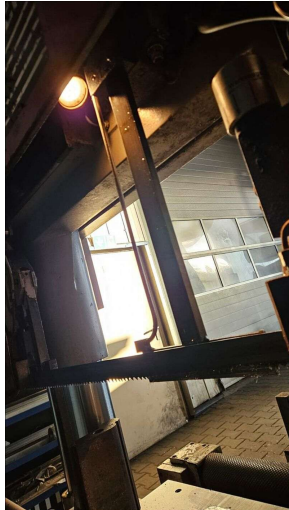
Gutachten Nr.: 25-048

Kundenzeichen: 10147

Sache: Bewertung Säge Behringer HBP 360



Foto Nr.: 17 Datei: 3.6_Trennschnitt



Foto Nr.: 18 Datei: 4.0_Saegeband



Foto Nr.: 19 Datei: 4.1_Saegebandtyp

Sachverständiger: Christian Schröder

Gutachten Nr.: 25-048

Kundenzeichen: 10147

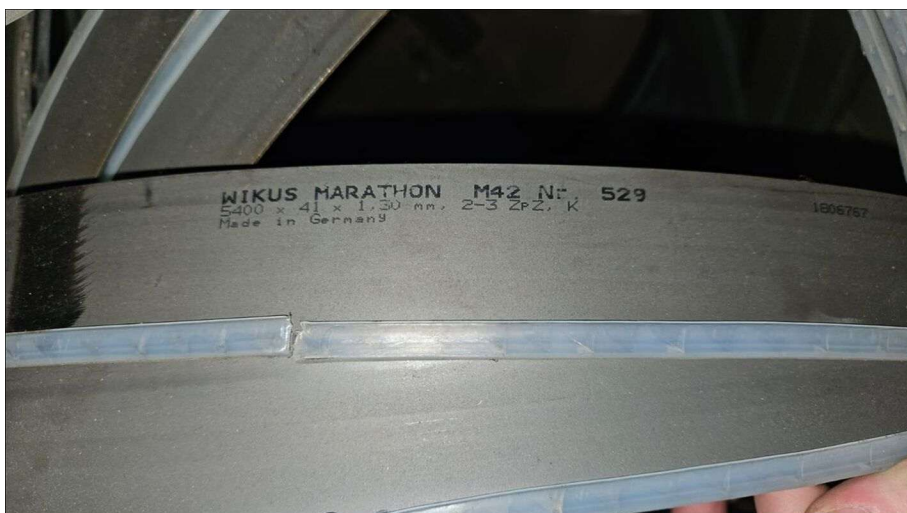
Sache: Bewertung Säge Behringer HBP 360



Foto Nr.: 20 Datei: 4.2_Saagebandfuehrung



Foto Nr.: 21 Datei: 4.3_Saagebandfuehrung

Sachverständiger: Christian Schröder

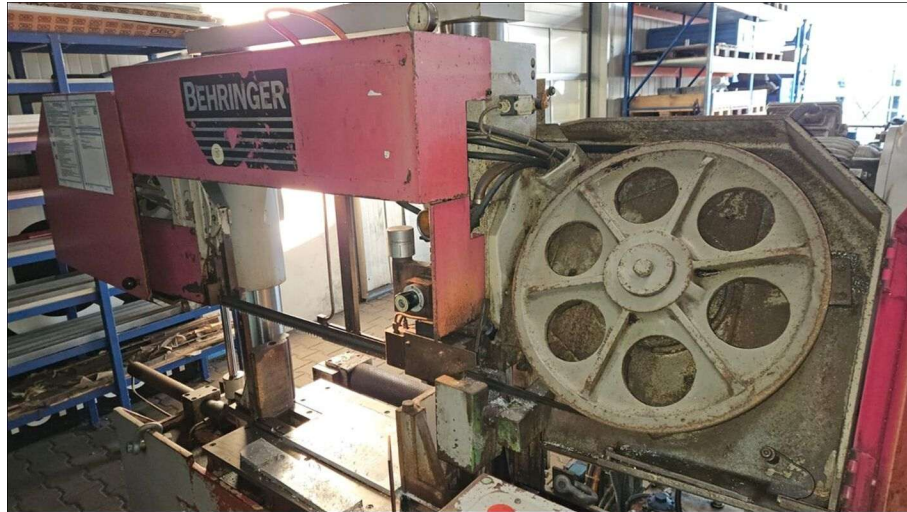
Gutachten Nr.: 25-048

Kundenzeichen: 10147

Sache: Bewertung Säge Behringer HBP 360



Foto Nr.: 22 Datei: 5.0_Kolbenstange



Foto Nr.: 23 Datei: 5.1_Kolbenstange



Foto Nr.: 24 Datei: 5.2_Kolbenstange

Sachverständiger: Christian Schröder

Gutachten Nr.: 25-048

Kundenzeichen: 10147

Sache: Bewertung Säge Behringer HBP 360



Foto Nr.: 25 Datei: 5.3_Kolbenstange



Foto Nr.: 26 Datei: 6.0_Vorschubanzeige

Sachverständiger: Christian Schröder

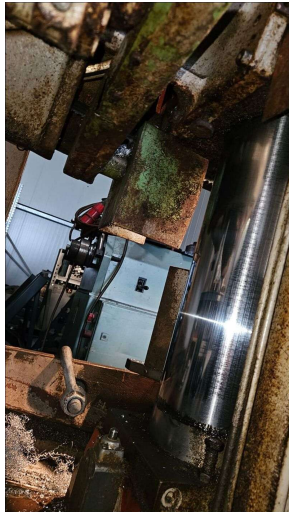
Gutachten Nr.: 25-048

Kundenzeichen: 10147

Sache: Bewertung Säge Behringer HBP 360



Foto Nr.: 27 Datei: 7.0_Bedienpult



Foto Nr.: 28 Datei: 7.1_Schaltschrank



Foto Nr.: 29 Datei: 8.0_Abfuehrung

Sachverständiger: Christian Schröder

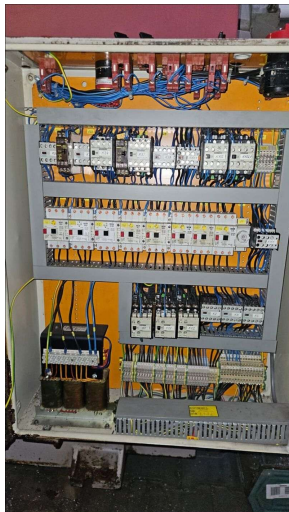
Gutachten Nr.: 25-048

Kundenzeichen: 10147

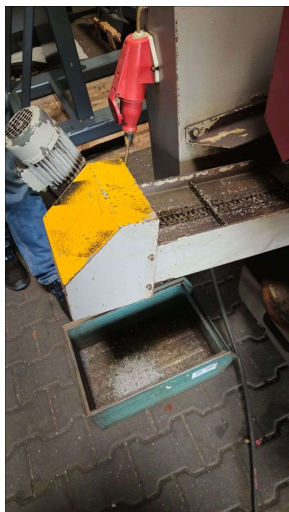
Sache: Bewertung Säge Behringer HBP 360



Foto Nr.: 30 Datei: 9.0_Beide
Foerderbaender



Foto Nr.: 31 Datei: 9.1_Langes
Foerderband

Sachverständiger: Christian Schröder

Gutachten Nr.: 25-048

Kundenzeichen: 10147

Sache: Bewertung Säge Behringer HBP 360



Foto Nr.: 32 Datei: 9.2_Kurzes
Foerderband



Foto Nr.: 33 Datei: 9.3_Angeschlossenes Foerderband