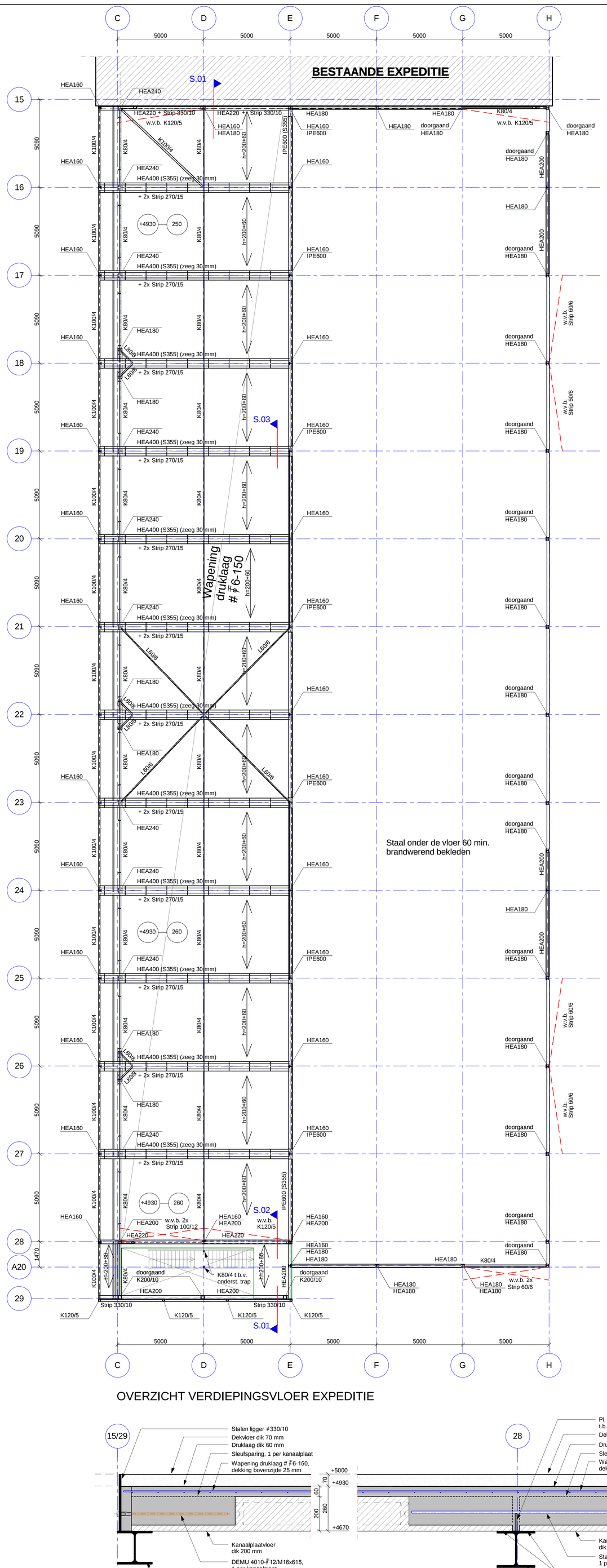

OVERZICHT VERDIEPINGSVLOER EXPEDITIE

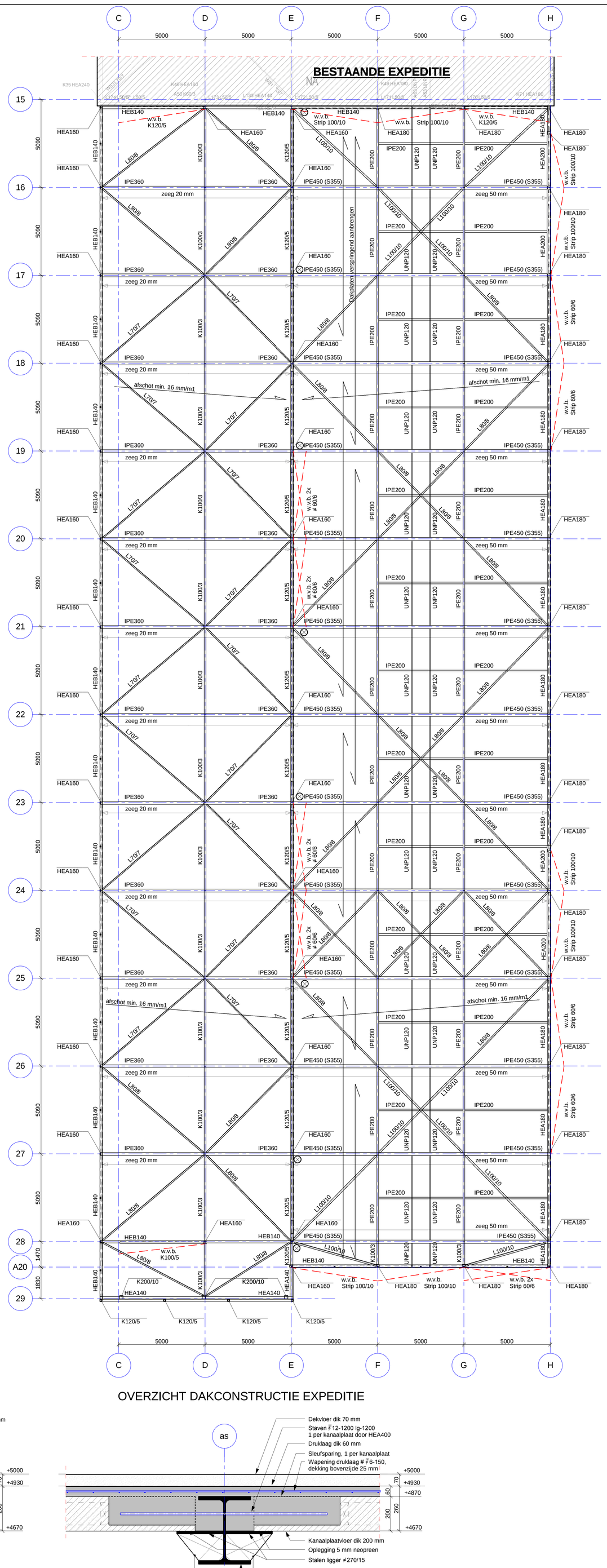

OVERZICHT DAKCONSTRUCTIE EXPEDITIE

Detail S.01

Detail S.02

Detail S.03

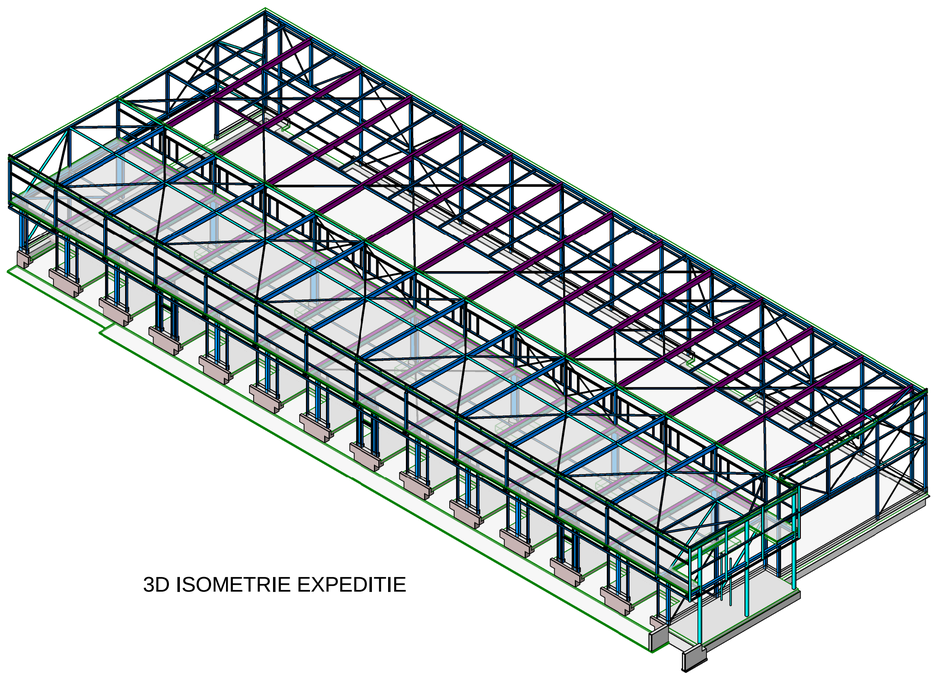

3D ISOMETRIE EXPEDITIE

RENVOOI VLOEREN

= overspanningsrichting PIR sandwichplaten h=220mm (in verband leggen)

dikte constructieve vloer (kanaalplaat+druklaag)

h= ...+...

= overspanningsrichting kanaalplaat opgelegde belasting 4,00 kN/m² (incl. lichte scheidingswanden)

Opgelegde belasting op de vloer aanhouden zoals hier boven beschreven tenzij anders op tekening is aangegeven

+.... ....

dikte constructieve vloer

peilmaat b.k. constructieve vloer

RENVOOI KOLOM POSITIE

profiel ◄ Staal kolom op de vloer

profiel ◄ Staal kolom onder de vloer

RENVOOI STAALCONSTRUCTIE

Staalkwaliteit walsprofielen	S235 JR tenzij and. aangeg.	Staalkwaliteit SFB/THQ ligger	S355 JR
Staalkwaliteit kokerprofielen	S275 JOH	Boutkwaliteit (gerolde draad)	8.8
Staalkwaliteit buisprofielen	S235 JRH	Ankerkwaliteit (gerolde draad)	4.6
Lassen a min.= 4mm of halve plaatdikte		Lassen waar nodig voorbewerken als 1/2v-las	
Staalkwaliteit als vermeld in tabel tenzij anders aangegeven op tekening.			

- Afschot min. 16mm/m1.
- Noodafvoersysteem aanbrengen.
- Voor sneeuwophopingen zie hoofdberekening 15.196A.02
- Geen metselwerk op vloeren aanbrengen voordat de stempeling is verwijderd.
- Windverbanden in gevels strak en enigzins op spanning aanbrengen.
- Alle aansluitingen/verbindingen in de systeemlijnen van de constructie laten aangrijpen.
- Kolommen onderkouwen/gieten voordat de vloer- en/of dakplaten worden aangebracht.
- Opleggingen en ondersteuningen uitvoeren als gaffelsteun.
- Geen staalconstructies t.b.v. montage aangegeven.
- Stabiliteitsvoorzieningen in de bouwfase niet aangegeven.
- Vloeren d.m.v. verankeringen koppelen aan de staalconstructie.
- Belastingen uit trappen en niet dragende wanden op vloer rekenen.
- Oplegmateriaal kanaalplaatvloer volgens opgave leverancier kanaalplaat.
- JVZ toetst werk van derden, bijv. prefab- en staalconstructeurs, op aan het constructief ontwerp verbonden uitgangspunten. De deelconstructeurs blijven verantwoordelijk voor hun eigen werk conform de DNR 2011.
- Trappen en bordessen door derden.

RENVOOI NOODOVERLAAT (ronde steekafvoer)

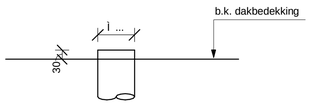

= ronde steekafvoer inwendig i ... mm

Maximale waterhoogte t.p.v. dakrand: 100mm

fase: UITVOERING — status: DEFINITIEF

behoort bij besluit aanvraag omgevingsvergunning
aanvraagnummer W-AV-2015-1264
registratienummer besluit 16-0004457
GEMEENTE WEESP ZUID-HOLLAND 1537000001

g								
f								
e								
d								
c								
b								
a	23-10-2015	Diverse wijzigingen n.a.v. opm. arch./opdrachtgever	HAW	√	BOI	√	BOI	√
-	05-10-2015		HAW	√	THE	√	BOI	√
	datum	omschrijving wijzigingen	initialen	paraaf	initialen	paraaf	initialen	paraaf
			getekend		gecontroleerd		gezien	

project: UITBREIDING ADB COOLCOMPANY BV AAN DE GALGEWEG 8 TE 's GRAVENZANDE

onderdeel: OVERZICHT STAAL - VERDIEPING EN DAKOVERZICHT EXPEDITIE

principaal: Eemsvaart Beleggingen bv, Naaldwijk

aannemer:

schaal : 1:100/10

projectnummer : 15 196A

architect: SiebenhellerBouw.nl, Huissen, 06-53 339 618

projectleider : ing. I. van den Bosch

constructeur : ing. E. Thoonen

tekenaar : W. ten Hagen

afmeting : A0 (841x1189)

tekeningnummer : 72-01

JVZ Raadgevend Ingenieursbureau bv — E-mail jvz@jvz.nl Website www.jvz.nl
Deventer Hanzeweg 19057 Postbus 26 7400 AA Deventer T 0570-629100
Nijmegen St. Annastraat 283 Postbus 31180 6503 CD Nijmegen T 024-3734222