

MOARA DE FAINA SI PORUMB 30 TONE DE VANZARE

UTILAJE GERMANE MARCA HAPPLE

DE VÂNZARE MOARĂ COMPLETĂ DE CEREALE + CLĂDIRE

CARANSEBEȘ Jud.Caras- Severin



- Se vinde moară de cereale complet echipată, cu diagramă combinată, destinată procesării grâuluiși a porumbului, având o capacitate de producție de aproximativ 30 de tone pe zi.
- moară de cereale complet echipată, cu diagramă combinată
- **Facilități**
- Acces auto
- Acces TIR
- Apă
- Canalizare
- Curent
- Curent trifazic (380V)
- Gaz
- Iluminat stradal
- Oportunitate de investiții

- Parcare deschisă
- Străzi asfaltate
- Langa centura de ocolire a orasului.



CARACTERISTICI PRINCIPALE:

- Capacitate de producție: 30 tone/zi
- 16 pasaje
- Diagramă combinată
- Sistem industrial complet de morărit – Germania 1915 marca Happle
- Echipamente profesionale, marca Happle:

DATE TRANSFER:

- Se vand activele: teren, constructii si utilaje.
- Proprietar persoana juridica
- Fara sarcini
- Constructi nu se adauga TVA doar la utilaje
- Activ necorporal marca Agro – Banat

CE INCLUDE VÂNZAREA:

- Moara se vinde complet, ceea ce înseamnă
- Patru valturi capacitate 30 to/24 h
- întregul sistem de moară
- clădirea în care este amplasată moara
- Fisa tehnica a morii
- Asistenta tehnica pentru activitatea de morarit
- întreaga proprietate, vândută ca ansamblu

➤ STRUCTURA MIJOACELOR FIXE LA 31.12.2025:

Nr.crt.	Denumire mijloc fix
1	Teren 2524 mp
2	Post trafo
3	Hala 4+4+6
4	Hala 7
5	Hala 9
6	Hala 10
7	Moara
8	Mijloace fixe
9	Ob.de inventar în folosința
10	Stocuri

➤ SITA PENTRU FAINA SI GRAU CAPACITATE 30 To/24 H :



➤ DECOJITOR:



➤ **4 VALTURI CAPACITATE 30 TONE LA 24 H:**



➤ **DIAGRAMĂ COMBINATĂ:**

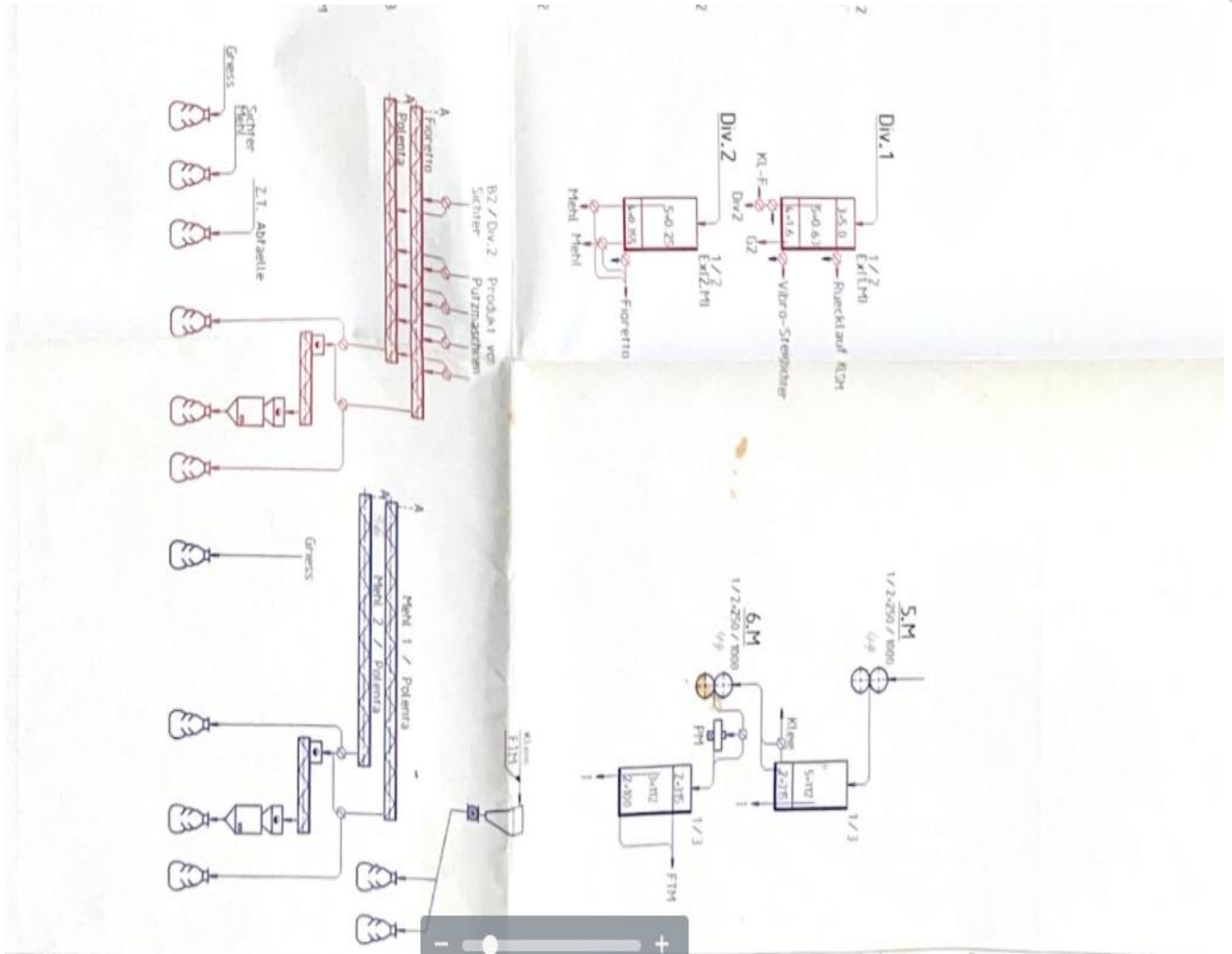

MOARA DE FAINA SI PORUMB 30 TONE DE VANZARE - cu diagrama integrata

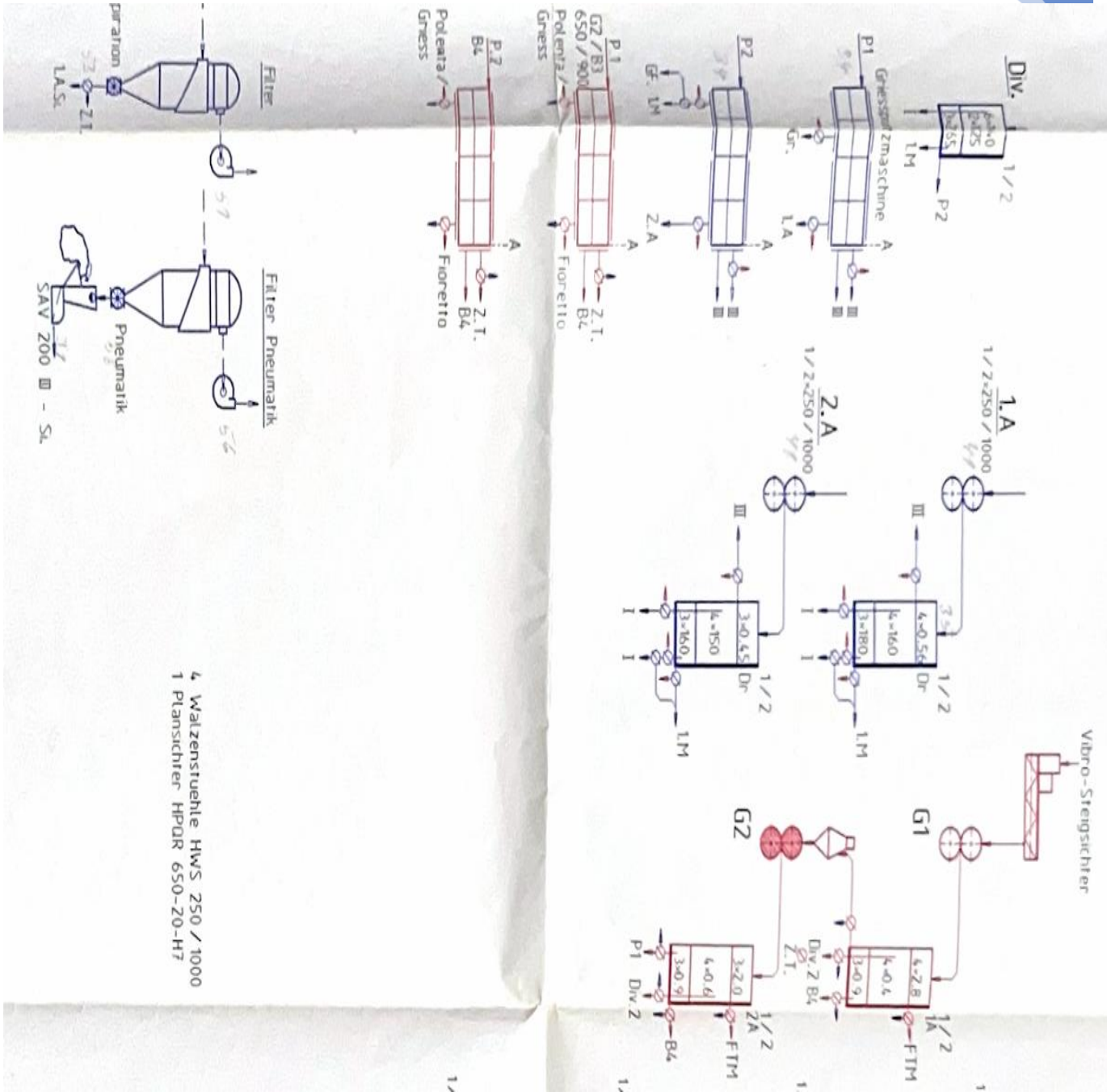

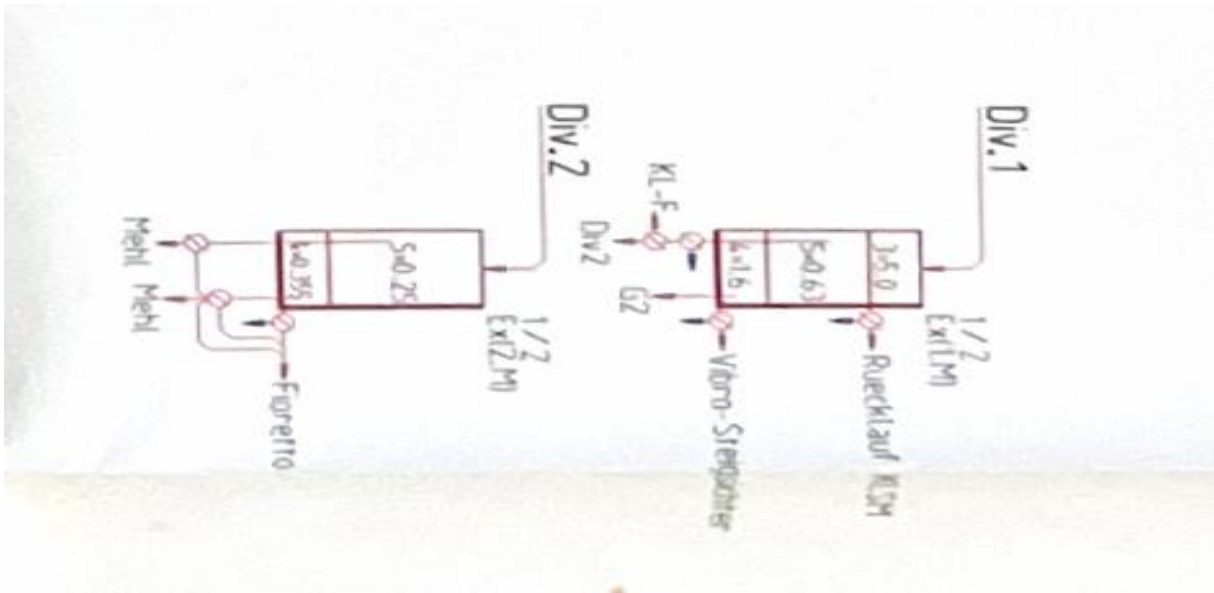

➤ **DIAGRAMA INTEGRATA:**

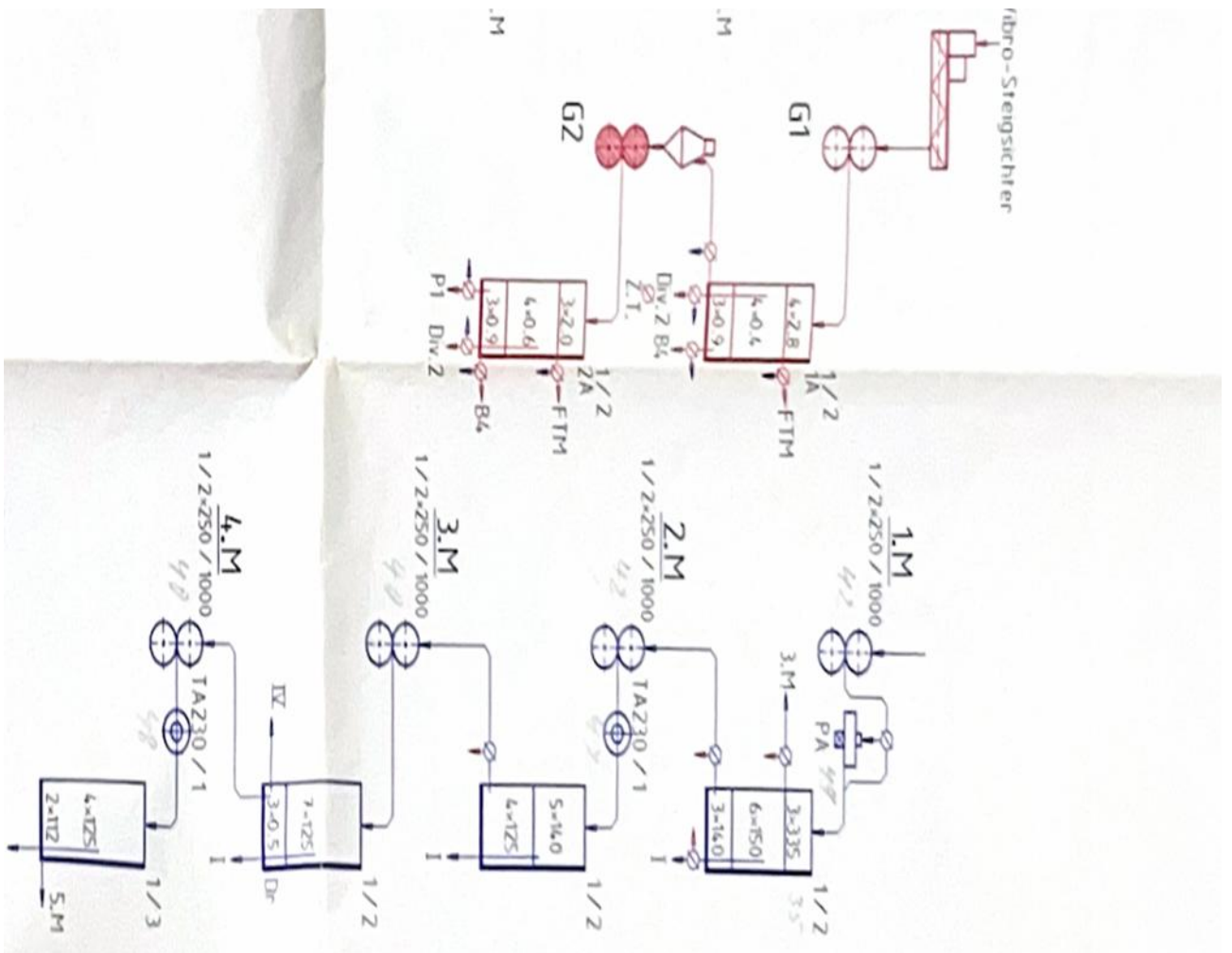



➤ TUBULATURA:



➤ LISTA MIJLOACELOR DE INVENTAR la 31.12.2026:

Nr. Crt.	Nr. invent ar	Denumire mijloc fix	Cod de clasificare
1		Teren 2524 mp	
2	178	POST TRAFU	1.1.3.
3	181	HALA 4+4+6	1.1.1.1.
4	182	HALA 7	1.1.1.1.
5	183	HALA 9	1.1.1.1.
6	184	HALA 10	1.1.1.1.
7	179	INSTALATIE ELECTRICA	1.7.1.2.
8	180	INSTALATIE SANITARA	1.8.7.
9	188	MASINA DE MACINAT MANUAL	2.1.14.5.
10	189	MASINA DE CUSUT SACI	2.1.14.4.
11	190	SISTEM PENTRU DETERMINAREA IN	2.1.14.5.
12	191	SISTEM PENTRU DETERMINAREA GI	2.1.14.5.
13	192	APARAT DOZAT VITAMINE-MO	2.1.14.3.
14	193	MOARA	2.1.14.5.
15	194	MASINA DE MACINAT -MOARA	2.1.14.5.
16	141	Transpalet indicator	2.1.23.5.
17	212	MOARA CU CIOCANE MCU 7.5+SITA	2.1.14.5.
18	214	MASINA DE BAXAT	2.1.14.4.
19	215	APARAT LIPIT PUNGI	2.1.14.4.
20	216	LINIE AUTOMATA AMBALAT	2.1.14.4.
21	217	COMPRESOR DEC 100L	2.1.16.4.3.
22	185	TRASPORTOR	2.2.10.
23	186	BENZI TRASP.GSI	2.2.10.
24	187	SCALOMETRU	2.2.6.2.
25	215	CARUL IN IVECO DAILY 65 T	2.3.2.2.1.
26	216	CARUL DUCATO CS 06 JGN	2.3.2.2.1.
27	217	CARUL DUCATO CS 05 AMR	2.3.2.2.1.
28	218	SCUTULITARA RENAULT KANGOO	2.3.2.2.1.
29	195	BENZI TRANSPORTEARE	2.3.6.4.2.

➤ SITA:





- TABLOU ELECTRIC:



MOARA ETAJ 2

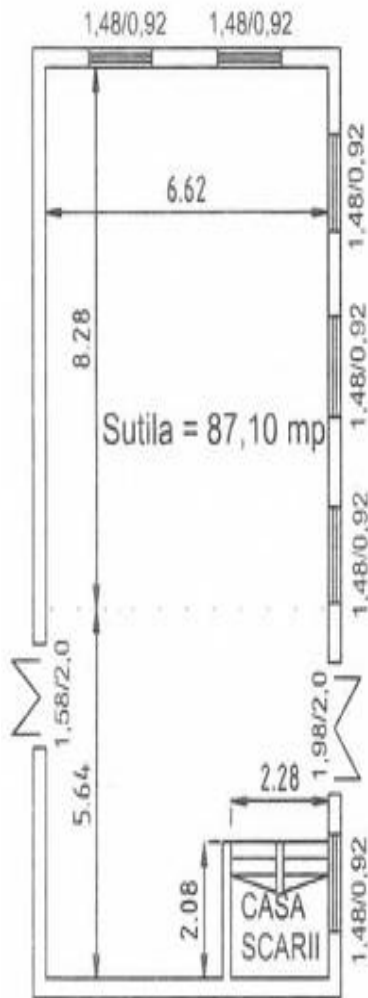

MOARA ETAJ 1

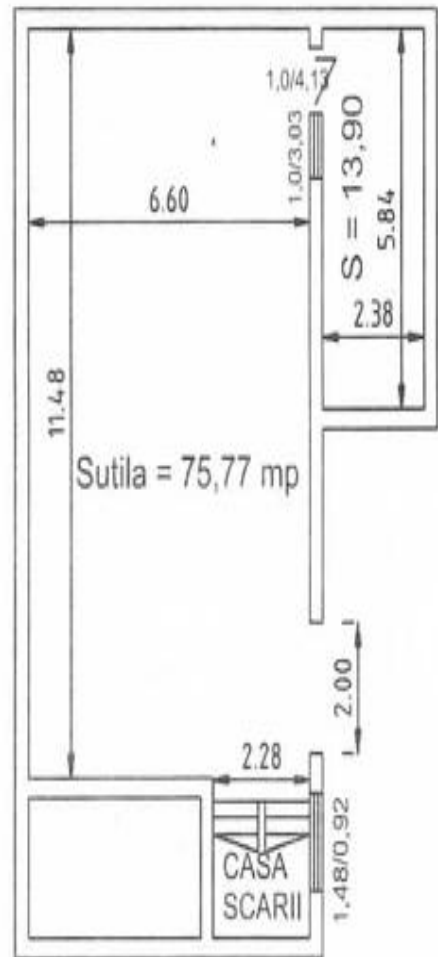

➤ **SECTIUNE CONSTRUCTIE SI FLUX TEHNOLOGIC:**

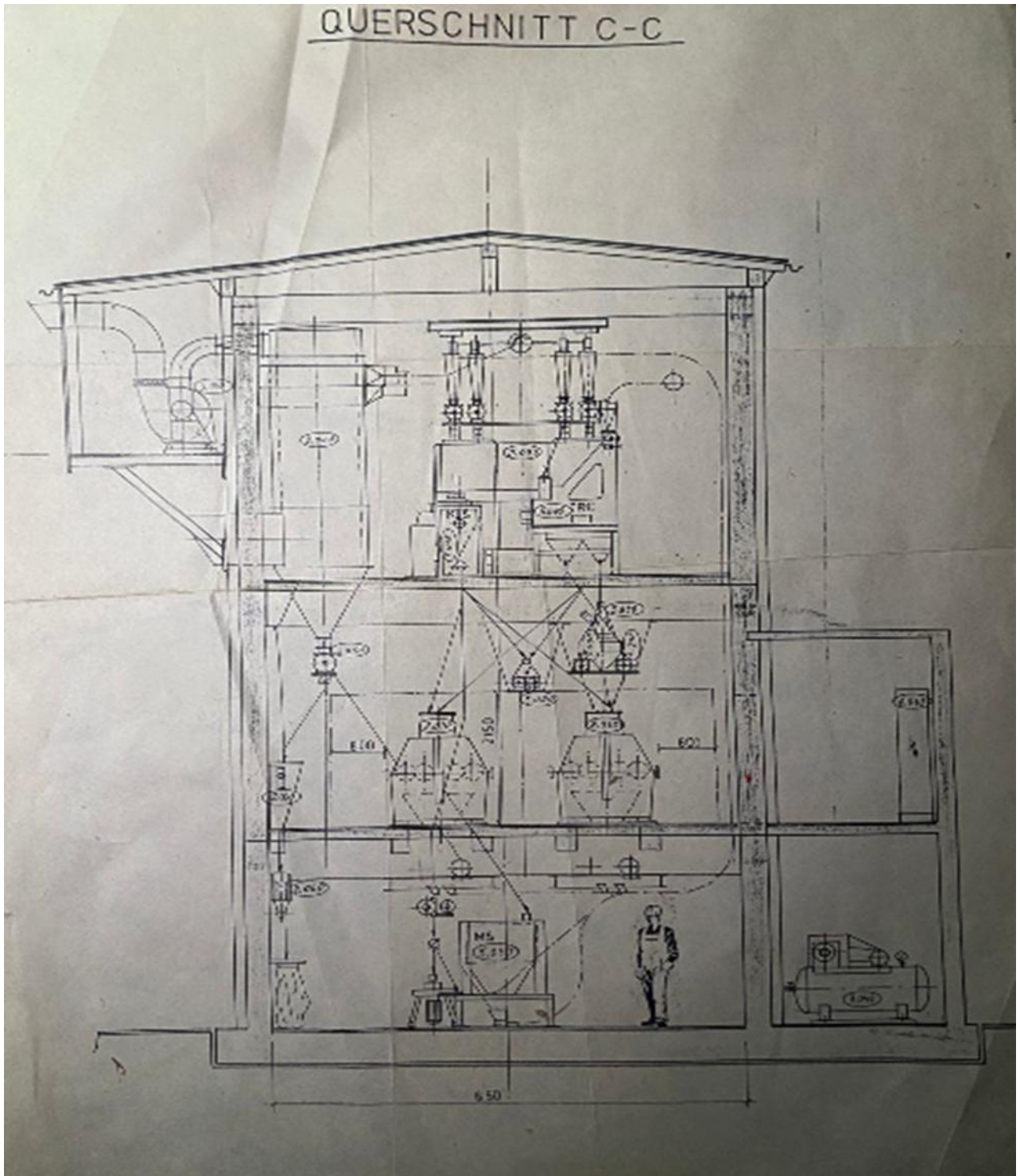

➤ PLAN AMPLASAMENT:

