

Zweigeschossige Fachbodenregalanlage

Standort: Hauptstr. 46d, 38110 Braunschweig

Verkaufsexposé



Kurzbeschreibung

Wir bieten unsere ca. 720 m² (1.440 m²) Fachbodenanlage aus unserer Werkzeuglogistik in Braunschweig-Wenden zum Verkauf an.

Daten

Baujahr		2021
Fabrikat / Hersteller		Schulte
Regalfläche	ca.	1.180 lfdm
Felder	ca.	1.180 St.
Feldlast	max.	1.600 kg
Fachlast	max.	100 kg
Höhe EG	ca.	250 cm
Höhe OG	ca.	250 cm

Ausstattung

Ebenen	2, erweiterbar auf 3
Etagenheber	2
Treppen	4
Beleuchtung	LED mit BW
Sonstiges	div. Trennbleche, OG Mittelbereich über Stahlbühne verbunden

Preise

(ohne Demontage und Lieferung)
Verfügbarkeit

auf Anfrage

ab 03.2025

Hch. Perschmann Familienholding GmbH
Hauptstraße 46d
38110 Braunschweig
Tel: 05307/933-0

immobilienmanagement@perschmann.de

Bankverbindung
Nord/LB
IBAN: DE95 2505 0000 0200 0632 12
BIC: NOLADE2HXXX
Steuer-Nr. 13 202 09898
USt-IdNr. DE 283 478 577
Handelsregister Braunschweig HRB 207351

Geschäftsführer:
Dipl.-Kfm. Justus Perschmann

Zweigeschossige Fachbodenregalanlage

Standort: Hauptstr. 46d, 38110 Braunschweig

Verkaufsexposé

Grundriss

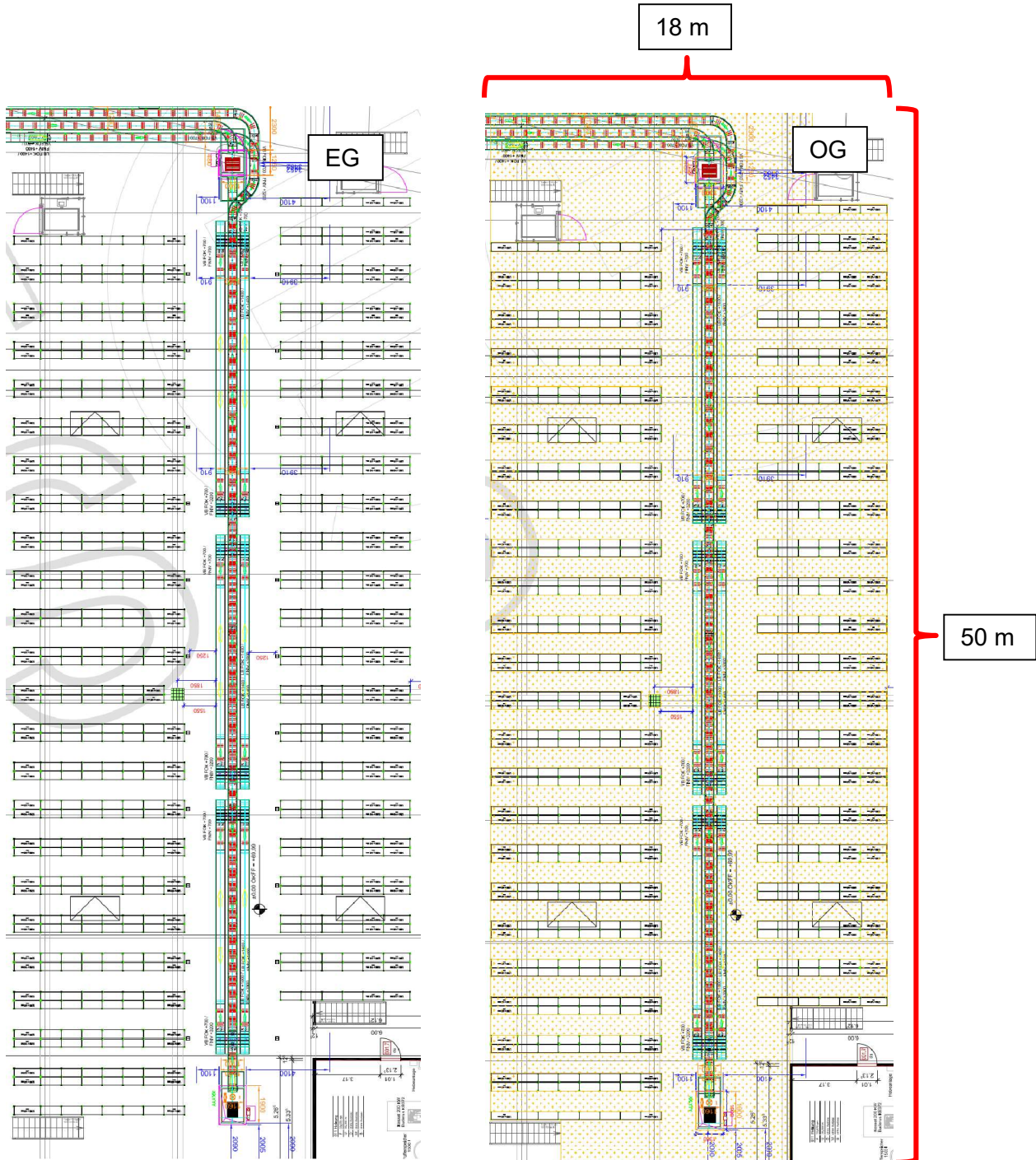

Hch. Perschmann Familienholding GmbH
Hauptstraße 46d
38110 Braunschweig
Tel: 05307/933-0

immobilienmanagement@perschmann.de

Bankverbindung
Nord/LB
IBAN: DE95 2505 0000 0200 0632 12
BIC: NOLADE2HXXX
Steuer-Nr. 13 202 09898
USt-IdNr. DE 283 478 577
Handelsregister Braunschweig HRB 207351

Geschäftsführer:
Dipl.-Kfm. Justus Perschmann

Zweigeschossige Fachbodenregalanlage

Standort: Hauptstr. 46d, 38110 Braunschweig

Verkaufsexposé

Schnitt

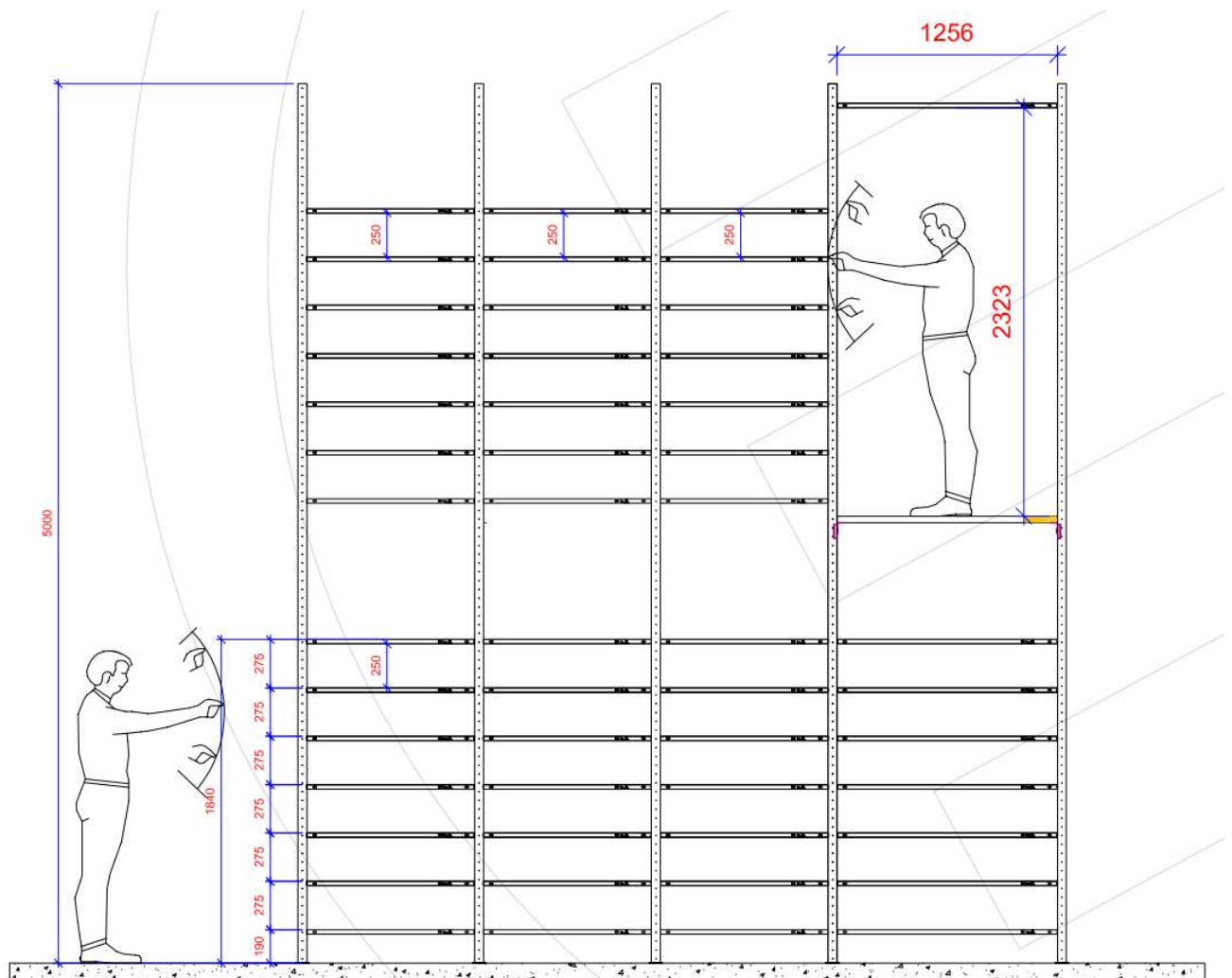

Zweigeschossige Fachbodenregalanlage

Standort: Hauptstr. 46d, 38110 Braunschweig

Verkaufsexposé

Technische Beschreibung Regalanlage

Ausführung der Steckregalanlage:

- | | |
|--------------------------------|-------------------|
| - Rahmen innenliegend verzinkt | |
| - T-Profile | sendzimirverzinkt |
| - Fachböden | sendzimirverzinkt |
| - Stahlbau | grau |
| - Fachböden mit Fachlast | 100 KG |
| - Fachböden mit Systemlochung | |

Technische Daten:

- | | |
|-----------------------------------|---|
| - Höhe der Anlage / Rahmenhöhe | 5.000 mm |
| - Rahmentiefe der Ständerrahmen | 437 mm |
| - Oberkante der Laufgänge | 2.542 mm |
| - Ausführung der Zwischenebene | Spanplatte 38 mm; Unterseite weiß,
Oberseite antislip grau |
| - Belastbarkeit der Gänge pro qm | 350 kg/m ² |
| - Anzahl der Fachböden EG | 7 Stück |
| - Anzahl der Fachböden OG | 7 Stück |
| - maximale Tragkraft je Fachboden | 100 kg |
| - Feldlast | 1.600 kg |
| - Ausführung aller Regalrahmen | Vollblech |

Alle stirnseitigen Regalrahmen sind mit Vollblech in RAL 2008 ausgeführt.

Zweigeschossige Fachbodenregalanlage

Standort: Hauptstr. 46d, 38110 Braunschweig

Verkaufsexposé

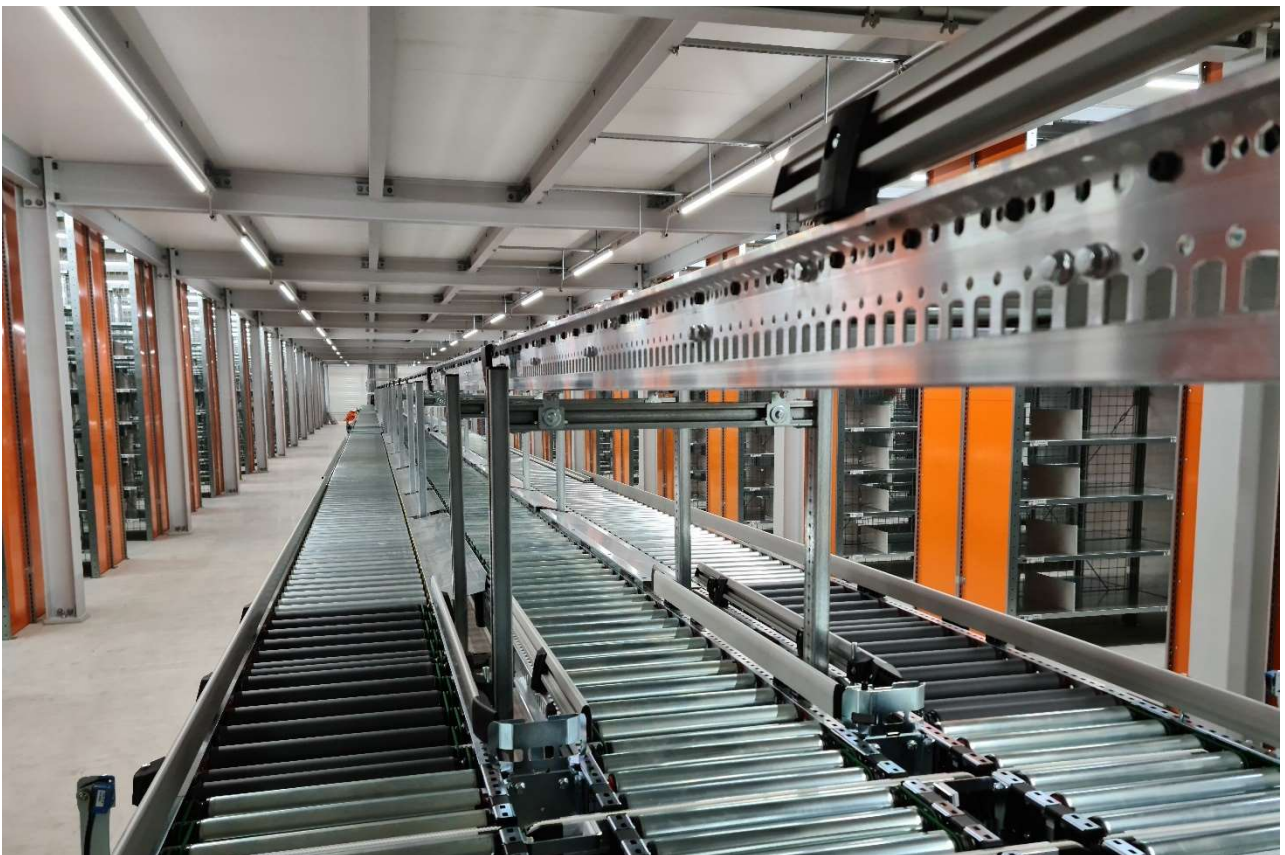

Hch. Perschmann Familienholding GmbH
Hauptstraße 46d
38110 Braunschweig
Tel: 05307/933-0

immobilienmanagement@perschmann.de

Bankverbindung
Nord/LB
IBAN: DE95 2505 0000 0200 0632 12
BIC: NOLADE2HXXX
Steuer-Nr. 13 202 09898
USt-IdNr. DE 283 478 577
Handelsregister Braunschweig HRB 207351

Geschäftsführer:
Dipl.-Kfm. Justus Perschmann

Zweigeschossige Fachbodenregalanlage

Standort: Hauptstr. 46d, 38110 Braunschweig

Verkaufsexposé

Etagenheber

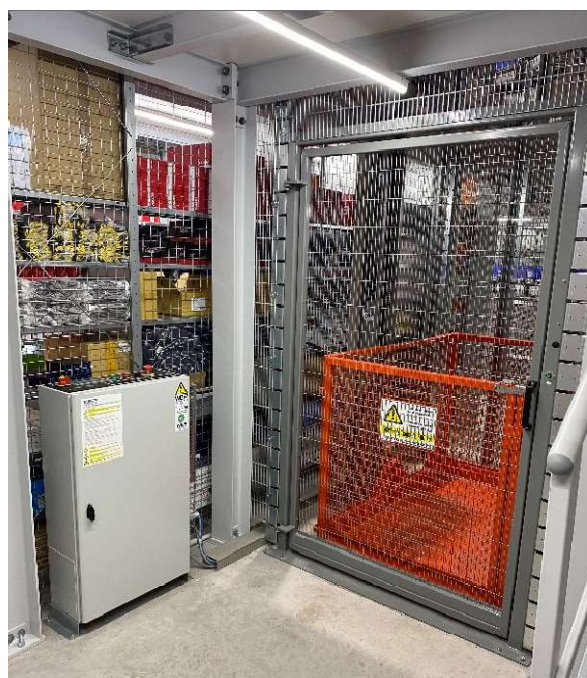
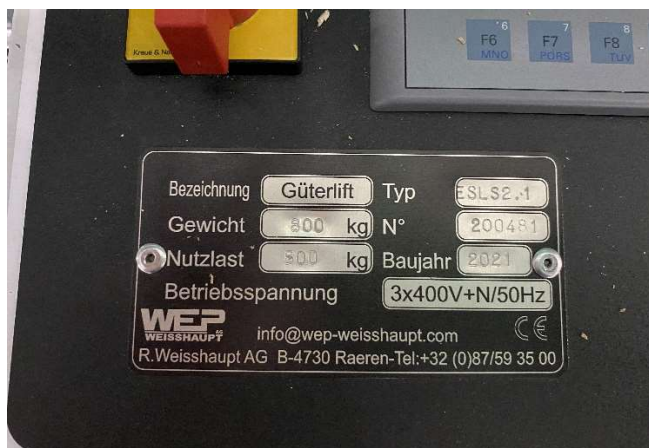

Hersteller:	WEP Weisshaupt
Hubhöhe:	OG: 2.542 mm
Bedienung:	Automatiksteuerung (am Schaltschrank im EG)
Tragkraft / Nutzlast:	500 kg
Förderkorb-Außenmaß:	1.700 x 1.100 x 1.115 mm
Förderkorb-Innenmaß:	1.600 x 1.000 x 1.100 mm